

# Catalogue 2026



**PREVENT'EURE**  
Ateliers de Prévention et Formations



(Action de formation)

19 Rue des Pimpelines 27220 ST LAURENT DES BOIS



02 32 58 13 34    [prevent.eure@orange.fr](mailto:prevent.eure@orange.fr)  
[www.prevent-eure.fr](http://www.prevent-eure.fr)

# PREVENTION DES RISQUES

**Chaque jour,  
les accidents domestiques  
font en France,  
55 morts contre 10 pour la route.**

**Pourquoi nos ateliers ludiques et pédagogiques?  
Nous retenons en moyenne**

**80% de l'action**

**seulement 20% de la lecture et 10% de l'écoute.**

MESSAGES de PREVENTION  
EXPERIENCE PARTICIPATIVE et IMMERSIVE  
APRENTISSAGE LUDIQUE

# **DANGERS POUR L'ENFANCE**

# MAISON GEANTE ®

Identifions les dangers domestiques en se mettant dans la peau d'un enfant de 2 ans. Les dimensions sont multipliées par 2 et les poids par 6.

Nous abordons les sujets suivants : chutes, brûlures, intoxications, étouffements, morsures, coupures, blessures, EPI, électricité, gaz, noyades, hygiène, motricité de l'enfant, comportement d'urgence.

**Cette animation est proposée au choix,  
avec ou sans animateur**

## MAISON GEANTE

80 m<sup>2</sup>

Agrémentée de décors : cuisine, salon, salle de bain, jardin

Et de meubles surdimensionnés :

Table, chaise, chaise bébé, gazinière, casserole, verre, bouteille, fer à repasser, aérosol, WC, adaptateur et pot, tondeuse, barbecue.

**Prestation assurée par deux animateurs**



**Un flyer « prévention des accidents domestiques » sera remis à chaque participant**



**Notre exposition Maison géante  
est agrémentée de divers kakémonos  
ou panneaux d'exposition  
en lien avec les accidents domestiques**



## **MAISON GEANTE SOFT**

20m<sup>2</sup>

Agrémentée du décors cuisine et salon

Et de meubles surdimensionnés

Table, chaise, chaise bébé, gazinière, casserole, verre, bouteille, fer à repasser, aérosol.

**Prestation assurée par un seul animateur**



### **Avec cette animation**

Vivez l'expérience avec notre casque  
simulant le poids de la tête  
d'un enfant

(1/4 de son poids)

Et avec les yeux d'un enfant  
(lunettes limitant le champs de vi-



### **Avec cette animation**

Découvrez le Bitrex !  
Produit amérisant pour limiter  
le risque d'ingestions accidentelles  
de produits phytosanitaires

## **POINTS FORTS**

**Situations  
concrètes  
et réalistes**

### **PUBLIC**

**Adultes et ados  
uniquement  
(Pour les enfants  
de 3 à 10 ans,  
prévoir  
Spectacle ou  
Chasse aux  
Dangers)**

### **DUREE**

**Journée ou  
demi-journée  
Environ 45 minutes  
plusieurs sessions  
dans la journée**

**NOMBRE DE  
PERSONNES  
ILLIMITE**

**LOCATION  
MATERIEL  
POSSIBLE  
SANS ANIMATEUR**

**Cette animation peut vous être proposée avec d'autres ateliers complémentaires :**

**Assistantes maternelles et jeunes parents « les DANGERS DE LA PETITE ENFANCE »**

# DANGERS DE L'ETE

Identifions les dangers domestiques à l'approche des beaux jours au jardin ou en bricolant.

Thèmes abordés dans cet atelier :

- Les dangers du barbecue
- Les outils de bricolage et de tonte
- Les piqûres d'insectes
- Les noyades en piscine
- Les plantes toxiques
- Les produits phyto-sanitaires et le Bitrex
- Les numéros d'urgence

Cet atelier est agrémenté de panneaux d'exposition

- Les accidents de la vie courante et domestiques
- La psychomotricité de l'enfant
- Les noyades dans le jardin
- Les intoxications par végétaux
- Bricoler en toute sécurité
- Les accidents de la main
- Les nouveaux accidents domestiques



## POINTS FORTS

**Situations  
concrètes  
et réalistes**

**PUBLIC**  
**Adultes et ados**

**2 ANIMATEURS**

**DUREE**  
**45 minutes**

**NOMBRE DE  
PERSONNES  
ILLIMITE**



**Le barbecue et la ton-  
deuse  
sont surdimensionnés  
tel que les voit  
un enfant de 2 ans.**

**Les dimensions sont  
multipliées par 2,  
les poids par 6.**



**Testez le Bitrex !**

**1 barbecue et 1 tondeuse géante  
devant un décor de jardin  
et 1 décor garage.**

**Animation assurée par 2 animateurs.**

**Pour les enfants, nous ajouterons notre Chasse aux dangers (voir ci-**

# DANGERS DE LA PLAGE

## PREVENTION SUR TOUS LES LIEUX DE BAINADES : Mer, lac, rivière

Les coups de soleil  
 Les marées et ses pièges  
 (pour les rivières les barrages et ses risques)  
 Les noyades et la signalétique  
 Ce qu'on trouve dans ou sur le sable  
 Les risques avec la faune marine  
 + 1 Flyer remis à chaque participant  
 + la possibilité de remettre un bracelet plage pour les enfants  
 (goodies en option)

=> 362 noyades en 2023 en France dont 109 décès.

1 noyade sur 2 concerne les enfants mais 90% des décès concernent les adultes car la proportion de noyades suivies de décès augmente avec l'âge.

=> En 2023, 3 décès liés aux baignades sur la côte atlantique.

=> Plus de la moitié des accidents mortels se sont produits dans des cours d'eau ou plan d'eau (25% seulement en mer).

Sources : santé publique et SNOSAN

Cet été, beaucoup d'étrangers viendront sur nos côtes avec les Jeux Olympiques dont bon nombre d'entre eux ne connaissent pas nos dangers sur nos côtes...

## Prevention sur tous les lieux de bai-

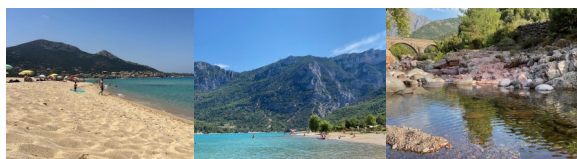

MER

LAC

RIVIERE

### POINTS FORTS

Situations  
concrètes  
et réalistes

### PUBLIC

Tout public

2 ANIMATEURS

### DUREE

SESSIONS DE 20 MN

A 1 HEURE

### NOMBRE DE

PERSONNES

ILLIMITE

A LA JOURNEE

OU AU FORFAIT

3J OU 5J

(au-delà nous consulter)

Espace nécessaire

30M2

### Une animation ludique pour sensibiliser tous les publics sur les risques à la plage

- ▶ Découvrir les mécanismes du soleil sur notre épiderme (panneau avec des vignettes).
- ▶ Simuler une marée avec notre planisphère et sa lune.
- ▶ Comprendre les risques de la baignade avec notre diorama plage, les sables mouvants, les lâchers d'eau en rivière...
- ▶ Mieux comprendre pourquoi les enfants qui se perdent sur la plage (avec distribution possible de bracelet plage).
- ▶ Connaître la signalétique de plage et les gestes pour appeler les secours (drapeaux et panneaux actuels).
- ▶ Les risques de noyade et les accessoires de plage.
- ▶ Les risques avec le sable avec notre diorama (déchets, algues, bactéries et autres petits objets...).
- ▶ Les espèces venimeuses et celles pouvant occasionner des plaies avec notre panneau et sa caisse de petites bestioles (mouche, puce-chique, oursin, anémones de mer, physalie, méduses, mollusques pollués, poissons tels que la vive, la raie pastenague,...).

Goodies en option (bracelet sécurité plage, stylos, casquettes...)

**Nous sommes tous concernés par la PRÉVENTION !**



# DANGERS DE LA PETITE ENFANCE

## LA PSYCHOMOTRICITE DE L'ENFANT

L'enfant n'est pas un mini adulte, il ne réagit pas comme nous : motricité, vision, ouïe, mimétisme, compréhension, appréhension du danger, pleurs de l'enfant (causes, origine), sommeil et incidences, gestion du stress de l'adulte en charge de l'enfant.

## LES DIFFERENTS RISQUES DOMESTIQUES liés à la petite enfance

Echanges sur les différents risques avec des objets surdimensionnés et alourdis tels que la casserole, le fer à repasser, la bouteille ou l'aérosol de notre maison géante pour faire prendre conscience aux adultes du monde surdimensionné (tant



au niveau de la taille que du poids) dans le lequel vivent leurs enfants. Précautions avec divers matériels de puériculture.

• Décor cuisine pour aborder les ac-

cidents dans cette pièce la plus accidentogène!

• Casque simulant le poids de la tête d'un enfant représente 1/4 de son poids.

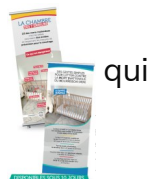

## LE SYNDROME DU BEBE SECOUE (avec mannequin pédagogique)

- Le syndrome du bébé secoué, c'est quoi? (vidéo sur la plasticité cérébrale)
- L'anatomie du cerveau et ses différentes zones (les sens)
- Qui est le plus secoué, qui secoue le plus, symptômes, causes, incidences, facteurs risques.
- Le secouement volontaire ou involontaire.
- Jouer n'est pas secouer
- Les coutumes, traditions, sports avec bébé.

## LE SYNDROME ALCOOLEMIE FŒTALE (faciès caractéristique)

Informers les futures mères des risques lorsque l'on consomme de l'alcool, des drogues illicites ou des médicaments pendant la grossesse.

- Consommation,
- Précautions
- Risques
- Faciès type
- Troubles de la croissance
- Lésions cérébrales
- Anomalies congénitales
- Vidéos percutantes

### POINTS FORTS

Situations  
concrètes et  
réalistes

### GRAND PUBLIC

Parents, futurs parents,  
personnels soignants,  
petite enfance  
ou sanitaire et social

1 animateur

DUREE 1h à 3 h  
selon le profil  
des apprenants

FORMATION  
THEORIQUE  
ET PRATIQUE  
avec diaporama



# PREVENIR LES INCENDIES AU DOMICILE

**"Les incendies domestiques représentent un danger quotidien, souvent invisible, mais malheureusement très présent. Chaque année, en France, des milliers de foyers sont touchés par des incendies, entraînant des pertes humaines, des blessures, et des dégâts matériels considérables. Pourtant, une grande majorité de ces incidents pourrait être évitée grâce à des gestes simples et des précautions de base.**

Dans cette animation, nous allons découvrir comment prévenir les incendies chez soi, pourquoi chaque petite attention compte, et comment réagir en cas d'urgence. Que vous soyez locataire ou propriétaire, seul ou en famille, il existe des solutions pour rendre votre domicile plus sûr et limiter les risques.

Préparer son logement, savoir détecter les dangers, adopter les bons réflexes : tout cela peut sauver des vies. Alors, ensemble, mettons en place les bonnes pratiques pour un environnement plus sûr."

## SUJETS ABORDES

### 1/ INTRODUCTION

- Epidémiologie
- Loi et obligations
- Urgence, pourquoi c'est important de prévenir : L'objectif ici est de montrer l'importance de la prévention pour sauver des vies et éviter des dégâts matériels.

### 2/ LES CAUSES COURANTES

- Incendie électrique
- Feu de friteuse
- Feu sur personne
- Feu au jardin

### 3/ LE COMPORTEMENT D'URGENCE

(DAAF, extincteurs, classe de feu, numéros d'urgence, techniques d'approche, évacuation, ...)

### 4/ CONCLUSION

Résumer les conseils, encourager à faire des vérifications régulières.

### **Format de l'animation :**

Animation ludique et pédagogique avec des ateliers, des vidéos, des panneaux d'information, un diaporama.  
Session de 20 personnes (30mn à 3h)

## POINTS FORTS

Situations  
concrètes et  
réalistes

GRAND PUBLIC  
& PROFESSIONNELS

1 FORMATEUR  
INCENDIE

DUREE 30 mn  
à 3 h  
Selon vos besoins

ANIMATION  
LUDIQUE AVEC  
ATELIERS,  
VIDEOS,  
DIAPORAMA





# LES DANGERS DE L'AMIANTE AU DOMICILE

**Informé et sensibiliser le grand public aux dangers de l'amiante dans les logements. Comment l'identifier, les risques encourus, et les bonnes pratiques à adopter.**

Dans animation, nous allons vous montrer que les dangers sont toujours d'actualité et l'importance d'informer sur ce risque encore trop présent dans nos maisons.

## SUJETS ABORDES

### 1/ QU'EST-CE QUE L'AMIANTE ?

- Présentation simple : minéral naturel, utilisé dans le bâtiment jusqu'en 1997.
- Propriétés recherchées (isolant, résistant au feu).
- Pourquoi c'est dangereux (fibres respirables → maladies graves).

### 2/ HISTORIQUE DE L'AMIANTE

Du Néolithique jusqu'à aujourd'hui)

### 3/ EPIDEMIOLOGIE

### 4/ DANGERS DE L'AMIANTE

- Un danger trop souvent méconnu
- Pourquoi c'est important de sensibiliser
- Maladies et exposition
- Secteurs d'activité les plus touchés

### 5/ QUELS SONT LES RISQUES PHYSIQUES

### 6 / LA PREVENTION DE BASE POUR LE BRICOLAGE

- Connaître les étapes
- Quels EPI et astuces

### 7/ LA GESTION DES DECHETS

### 8/ LES DANGERS CACHES

- Etes vous sure de connaître tous les objets ou lieux où se cache l'amiante ? Jeu avec cartes.
- Que faire si on pense avoir été contaminé
- Y'a-t-il des facteurs aggravants

### 9/ CONCLUSION

#### **Format de l'animation :**

Animation ludique et pédagogique avec une présentation interactive avec illustrations, ateliers, quiz et flyer.  
Session de 20 personnes (30mn à 3h)

#### **POINTS FORTS**

Situations  
concrètes et  
réalistes

**GRAND PUBLIC  
& PROFESSIONNELS**

**1 FORMATEUR**

**DUREE 30 mn  
à 3 h**

**Selon vos besoins**

**ANIMATION  
LUDIQUE AVEC  
ATELIERS,  
VIDEOS,  
DIAPORAMA**



# INTOXICATIONS ALIMENTAIRES & HYGIENE DU REFRIGERATEUR

**1 français sur 5 serait victime chaque année d'une intoxication alimentaire (hors turista).**

Une animation pour adopter un bon comportement pour éviter l'intoxication alimentaire et tout savoir sur l'hygiène du réfrigérateur.

Atelier sur-mesure selon le public.

Apprentissage via un support réaliste à partir d'un réfrigérateur factice et de vignettes « produits ».

Programme

- Quel réfrigérateur choisir
- Comment désinfecter son réfrigérateur et comment le nettoyer
- Bien utiliser les zones de stockage
- Les idées reçues
- Les bonnes pratiques et la chaîne du froid
- Les intoxications, la DLC

## POINTS FORTS

Situations  
concrètes et  
réalistes

## GRAND PUBLIC

**1 animateur**

**DUREE  
30 MN**

**Animation  
Ludo  
pédagogique**



# DANGERS AVEC LES ANIMAUX DOMESTIQUES

## APPRENDRE AUX ENFANTS QUELQUES REGLES DE BASE

Agrémenté de quatre panneaux, cette animation permet d'aborder les situations à risque et d'identifier les comportements chez le chien ou le chat pour prévenir les morsures et les griffures.

Il est impératif d'apprendre à nos enfants d'identifier les comportements de nos bêtes afin de ne pas engendrer de grave blessure mais aussi de sensibiliser les parents face à ces risques.

Le chien à l'origine de l'accident est souvent celui de la famille, des voisins d'amis (65%).

**POINTS FORTS**  
Apprentissage via l'échange

**PUBLIC**  
Tout public

**1 animateur**

**DUREE**  
30 minutes

Les 4 kakémonos peuvent être juste loués en sus sur votre prestation sans animateur 200€





# CHASSE AUX DANGERS ®

Animation pour enfants



**ANIMATION  
POUR LES ENFANTS**

**Un grand décor de 2.40 m x 2.40 m imprimé sur maille textile**

Les enfants identifient les situations à risque selon les pièces de la maison sous forme de battle car nous avons une impression recto/verso. Un dialogue s'instaure entre les enfants et l'animateur commente et corrige leurs choix.

Cette animation peut également être proposée en



## POINTS FORTS

**Apprentissage via  
le jeu et l'échange**

## PUBLIC

**Pour les enfants  
de 3 à 10 ans**

**1 animateur**

## DUREE

**30 minutes**

**2 groupes de 15  
enfants par  
séance**



# SPECTACLE VIVANT « AU PAYS DES DANGERS » ®

Animation pour enfants complémentaire à la Maison géante



ANIMATION  
POUR LES ENFANTS

Saynètes interactives suivies d'échanges : en faisant participer activement les enfants, cet outil vise à promouvoir un changement de comportement.



**Le scénario :** un enfant intrépide à qui il arrive des péripéties, donnera bien du mal à l'animateur qui aura bien besoin de l'aide du public pour éviter de nombreux accidents. Les situations à risque s'enchaînent tout au long du spectacle.

**Les thèmes évoqués :** les jouets, la noyade, les produits ménagers, les chutes, les morsures, les brûlures, l'électricité, les médicaments, les coupures, les dangers dans la cuisine, les WC, les escaliers et le jardin.

**Attention :** pendant les spectacles, l'ensemble du mobilier et des animateurs sont mobilisés. La maison géante ne sera donc pas animée pendant les spectacles.

## POINTS FORTS

Apprentissage via le jeu et l'échange sur le décor de la Maison géante

## PUBLIC

Pour les enfants de 3 à 10 ans

2 animateurs sont nécessaires avec la maison géante en version complète

## DUREE

35 minutes

Sans gradin

70 enfants maximum

Avec gradin



# **ACCIDENTS AU TRAVAIL**

# ACCIDENTS DE BRICOLAGE

Prévenir les accidents domestiques engendrés par les travaux de bricolage.

**Cet atelier est réalisé devant un décor « garage » et avec des ateliers démonstratifs liés à différentes thématiques de prévention :**

- ◇ Statistiques et conséquences
- ◇ Les bons réflexes et le bon sens (préparation du poste de travail, maîtrise de l'environnement, comportement, autocontrôle)
- ◇ Les accidents de la main : quel type de gant porter ?
- ◇ Le bruit : comment se protéger
- ◇ Les EPI selon les travaux avec mise en situation
- ◇ Les produits de jardinage et de bricolage
- ◇ Les chutes : travail en hauteur, échelles, escabeaux.



**POINTS FORTS**  
**Situations**  
**concrètes et**  
**réalistes**

**GRAND PUBLIC**

**1 animateur**

**DUREE**  
**Selon vos besoins**  
**15 minutes**  
**à 3h30**

**FORMATION**  
**THEORIQUE**  
**ET**  
**PRATIQUE**  
**avec diaporama**

**DECORS GARAGE**  
**+**  
**DIVERS MATERIELS**  
**(EPI, caisse brico-**  
**lage, orthèses simu-**  
**lant un handicap**  
**pour mieux com-**  
**prendre les consé-**  
**quences)**

**NOUS POUVONS VOUS PROPOSER**  
**DES ATELIERS AXÉS SUR UNE SEULE THEMATIQUE :**

**Les accidents de la main**  
**Le bruit**  
**Les EPI...**

# ACCIDENTS AU TRAVAIL

## POUR LA PROTECTION DES PERSONNELS

**Prévenir les accidents professionnels afin de faire baisser significativement leur nombre. Ces accidents sont la plupart du temps, engendrés par un manque de protection ou d'attention (90 %, sont liés aux comportements humains).**

Les formations traditionnelles de prévention, sont souvent perçues comme répétitives et inefficaces ne suscitant pas l'adhésion de vos collaborateurs remettant bien souvent la cause sur une défaillance matérielle ou organisationnelle.

**Il est essentiel d'adopter une nouvelle approche de la prévention, centrée sur les individus en leur démontrant l'impact d'un accident au travail sur leur santé, mobilité, vision, audition, TMS.**

Cet atelier est réalisé à l'aide d'un diaporama et sous formes de petits ateliers démonstratifs participatifs afin d'identifier les risques les plus courants :

- ▶ Les TMS (avec atelier démo avec un simulateur de dorsalgies et des orthèses pour la mobilité haute et basse)
- ▶ La mobilité vieillissante (arthrose, vieillissement, handicap avec des simulateurs)
- ▶ La prévention du bruit (avec atelier démo "et si demain, nous n'entendions plus")
- ▶ Les blessures aux yeux (avec atelier démo et lunettes simulant des pathologies courantes)
- ▶ Les accidents de la main (avec atelier démo et simulation de perte de préhension)

**Piqûres de rappel également auprès de vos employés**

- ▶ Les normes et certifications.
- ▶ Les pictogrammes de dangers
- ▶ Le comportement d'urgence

Au cours de cet atelier, différents EPI seront présentés pour la protection de l'employé.

**Possible également d'aborder d'autres thématiques et de vous proposer du sur-mesure selon votre secteur d'activité** (exemple : Les accidents par inhalation, le surpoids, les produits phyto sanitaires, le bricolage à la maison...). Un entretien préalable sera organisé avec notre formateur pour répondre au mieux à vos besoins.

### POINTS FORTS

**Animation sur-mesure en fonction de vos besoins**

**1 FORMATEUR**

**ANIMATION GRAND PUBLIC  
15 m²**

**DUREE  
Selon vos besoins**

**15 PERSONNES  
MAXIMUM  
PAR SESSION**

**THEORIE  
ET PRATIQUE  
avec diaporama**



**Une démonstration avec un exosquelette Hapo et des cales d'appui (EPI pour les travaux au sol) peut vous être proposée dans le cadre de cette journée (sous réserve de disponibilité du formateur) pour apporter des solutions aux travaux pénibles entraînant des TMS.**

# FAUSSES IDEES RECUES EN SECURITE

**Prévenir les accidents de la vie courante au travail comme au domicile en luttant contre les stéréotypes en matière de sécurité.**

Les enquêtes de Santé publique France et de l'INVS montrent que beaucoup d'accidents sont liés à des comportements à risque, eux-mêmes entretenus par des croyances comme :

- « Ça ne peut pas m'arriver »
- « Je maîtrise, je fais ça tous les jours »
- « Une petite chute, ce n'est rien »
- « L'électricité ne fait pas si mal »
- « J'ai la force, pas besoin de technique »

- En France, on recense **plus de 500 000 accidents du travail par an** et **plus de 2 décès par jour**.
- La majorité des accidents **ne sont pas dus à la malchance**, mais à des situations évitables et à des habitudes à risque.
- **L'expérience ne protège pas** : la routine est un facteur fréquent d'accident.
- Les **presque-accidents** sont des signaux d'alerte majeurs avant un accident grave.
- Pression, fatigue et improvisation sont **des causes clés souvent sous-estimées** des accidents.

## OBJECTIFS

- Faire émerger les idées reçues sécurité
- Engager activement les 20 participants
- Apporter des messages clairs, mémorisables
- Favoriser la discussion sans jugement

## DÉROULÉ GLOBAL

5 min Introduction & prise en main Kahoot

20 min Kahoot – 10 questions

10 min Échanges & apports sécurité

10 min Débriefing collectif

**Nous pouvons aborder dans ce module, les fausses idées sur les risques au travail mais également les accidents de la vie courante.**

Préparation en amont avec notre formateur pour élaborer les thématiques comme par exemple :

- Les accidents n'arrivent qu'aux autres,
- Je fais ça tous les jours, je maîtrise,
- Je peux bricoler sans EPI,
- Je peux porter ça, je suis costaud,
- Un accident de travail, c'est surtout une question de malchance,
- Les accidents arrivent surtout aux nouveaux et intérimaires,
- Signaler un danger, c'est dénoncer un collègue,
- Improviser pour aller plus vite,....

## POINTS FORTS

**Animation sur-mesure en fonction de vos besoins**

**1 FORMATEUR**

**ANIMATION GRAND PUBLIC  
20 m²**

**DUREE  
Selon vos besoins**

**15/20 PERSONNES  
MAXIMUM  
PAR SESSION**





# AUDITION & PREVENTION

## Prévenir La perte auditive (domestique ou professionnelle), la presbyacousie, les acouphènes

- Epidémiologie, et conséquences
- Anatomie de notre oreille
- Bien se protéger
- Les dangers dans notre quotidien professionnel comme personnel

Cet atelier se réalise avec une présentation sur un diaporama, différents types de protection sont présentés. Ce module de prévention ludique et pédagogique sera réalisé sous forme de petits ateliers avec des mises en situation adaptées aux postes de travail de l'entreprise. Le participant pourra ainsi, prendre conscience des risques, des moyens de protection en appliquant les gestes barrières.

- diaporama
- Un flyer par participant

MODULE DE 20 MN A 1 HEURE : Selon vos besoins

NOMBRE DE PARTICIPANTS PAR SESSION : Maximum 20 personnes

### POINTS FORTS

**Animation  
sur-mesure  
en fonction de vos  
besoins**

**1 FORMATEUR**

**ANIMATION  
GRAND PUBLIC  
20 m²**

**DUREE  
Selon vos besoins**

**20 PERSONNES  
MAXIMUM  
PAR SESSION**

**THEORIE ET PRATIQUE**





# ACCIDENTS DE LA MAIN

**Prévenir les accidents de la main (domestiques ou professionnels) .Les dangers sont mécaniques, chimiques, thermiques, infectieux, électriques.**

**Nous avons en moyenne 10 paires de chaussures mais combien de paires de gant ?**

- Epidémiologie, et conséquences
- Anatomie de la main
- Bien comprendre les critères des gants et leurs normes
- Les brûlures chimiques
- Les coupures, l'abrasion, la déchirure, la perforation
- Les brûlures
- Le bon gant pour le bon usage, bien choisir son gant à sa taille (utilisation de différents types de gant et jeu de mise en situation)
- Les pictogrammes de dangers
- Outillage utilisé sur site
- En cas d'accident, quels sont les conséquences du handicap (avec simulateur de handicaps de la main)

Cet atelier se réalise avec une présentation sur un diaporama, différents types de gants et du petit outillage.

Ce module de prévention ludique et pédagogique sera réalisé sous forme de petits ateliers avec des mises en situation.

Le participant pourra ainsi :

Prendre conscience des risques de blessure de la main,  
Utiliser les moyens de protection en appliquant les gestes barrières réduisant ainsi le risque d'accidents de la main.  
Comprendre les conséquences d'un accident de la main sur le long terme.

Au lieu d'adopter une approche moralisatrice avec vos collaborateurs, montrez-leur les conséquences de ne pas respecter les consignes de sécurité et l'utilisation des équipements de protection individuelle (EPI).

Moyens pédagogiques

- diaporama
- décors garage pour aborder les risques de la main en bricolant
- 3 roll-up pour identifier l'atelier, pour les matières et les normes
- Un flyer par participant
- Une valise de petit outillage et de différents gants pour aborder tous types de travaux domestiques ou professionnels.

MODULE DE 20 MN A 1 HEURE – Selon vos besoins  
NOMBRE DE PARTICIPANTS PAR SESSION – Maximum 20 personnes

## POINTS FORTS

**Animation  
sur-mesure  
en fonction de vos  
besoins**

**1 FORMATEUR**

**ANIMATION  
GRAND PUBLIC  
20 m²**

**DUREE  
Selon vos besoins**

**20 PERSONNES  
MAXIMUM  
PAR SESSION**

**THEORIE ET PRATIQUE**

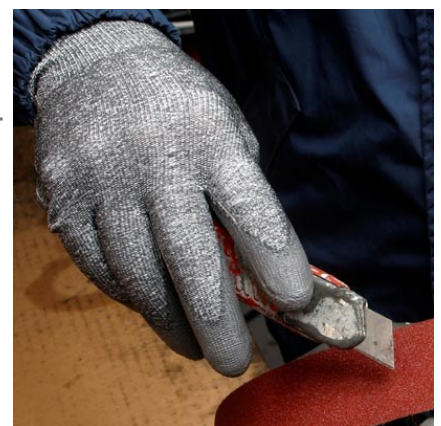

# **BIEN ETRE & QVCT**

# HYGIENE DU SOMMEIL

Animation GRAND PUBLIC POUR MIEUX DORMIR

De nombreuses raisons peuvent expliquer les troubles du sommeil. On peut mal dormir car on déprime, on angoisse, on a une mauvaise hygiène de sommeil voire même sans raison particulière... Essayons de mieux dormir.

La luminothérapie est très efficace mais il faut respecter quelques consignes.

L'efficacité de l'action et de la lumière sur la synchronisation de l'horloge biologique par la lumière dépend des caractéristiques suivants :

- l'intensité lumineuse
- la durée d'exposition
- l'heure de l'exposition
- la longueur d'onde lumineuse
- l'historique lumineux

## L'animation repose sur

- Hygiène du sommeil pour tous (enfants-ados-adultes-séniors). Conseils actualisés de la SFRMS et du réseau Morphée pour l'individu.
- Comment préparer votre entretien avec le spécialiste sommeil, quels outils ?
- Comment agir sur l'environnement pour un meilleur sommeil à tout âge.

Le formateur définira quand et comment l'apprenant pourra gérer lui même ses troubles et quand consulter un médecin du sommeil.

**Attention : Pas de cas par cas**

**Le formateur est spécialisé en chronothérapie.** Le terme de chronothérapie fait référence en général à un traitement non médicamenteux des phases du sommeil.

**DEUX MODULES POSSIBLES de 20 mn**  
(voir page suivante)

## POINTS FORTS

Animation réalisée sous forme d'atelier avec démos (sans support powerpoint)

## PUBLIC

Pour le grand public

**1 animateur**

## DUREE

1h30  
12 personnes

**4 sessions par jour**

9h-10h30  
10h45-12h15  
13h15-14h45  
15h-16h30

**ou 2 par demi-journée**

## AMELIORER SON SOMMEIL

Utilité d'un bon sommeil : perte de temps de vie ou indispensable ? impacts sur la santé au travail et vie familiale.

Décomposition des phases du sommeil : la chronobiologie et le Cycle du sommeil .

Quel dormeur êtes-vous ? autodétermination et profils.

L'environnement du lieu de sommeil

Les agents favorisant un bon sommeil (alimentation, sport, lumière, relaxation, ...)

Les agents défavorisant un bon sommeil (mesures diverses : température de la pièce, bruit, CO2, télévision, téléphone, ...)

Pyjama ou pas ? chaussettes ou pas ?

Le stress/charge mentale. Astuces et conseils

Quand faut-il consulter un médecin ? (Apnée du sommeil, troubles cardiaques, ...)

### Matériels :

- Un appareil de mesure de la lumière
- Une lampe de luminothérapie
- Agenda du sommeil et flyer à chaque participant
- 1 capteur de qualité de l'air
- Train du sommeil

20 minutes / 10 personnes

## LES RISQUES LIES A LA FATIGUE

Atelier simulation des effets du manque de sommeil :

Parcours avec matériels ralentissant les réactions (lunettes et casque)

Les accidents du manque de sommeil

Accidents du travail

Accidents de la vie courante

Troubles de l'humeur et autres comportements liés au manque

Les risques de la conduite liés à la fatigue.

Comment détecter que le corps est fatigué ?

### Matériels :

- Lunettes « fatigue nuit blanche » 5 paires pour équiper 10 personnes
- Lunettes 1 paire drogues
- Lunettes 1 paire alcool
- 1 lampe de simulation phares
- 1 parcours
- 2 casques diminuant l'audition pour simuler les troubles de l'attention

20 minutes / 10 personnes

# BIEN ETRE ET HYPNO RELAXATION

Animation assurée par un hypnothérapeute praticien diplômé

## Les bienfaits de l'hypno-relaxation

L'hypnothérapeute utilise l'hypnose dans un objectif de détente et de relaxation.  
Détente physique et mentale.

- ⇒ Renforcement du système parasympathique (système de relaxation, de récupération d'énergie, de production de dopamine et de sérotonine)
- ⇒ Relâchement des tensions musculaires et nerveuses.
- ⇒ Sensation de bien-être, d'apaisement, de récupération d'énergie, augmentation de l'estime de soi et de la confiance en soi, amélioration de la concentration de la mémorisation et de la créativité.
- ⇒ Action sur la douleur, le système immunitaire et la qualité du sommeil.

L'hypno relaxation est basée sur

- **La respiration** consciente et complète .
- **La relaxation guidée** qui aide au lâcher-prise et à la détente globale (décontraction musculaire et éveil des sens permettant d'harmoniser à la fois le corps et l'esprit.
- **La visualisation**, technique d'imagerie mentale qui favorise le positivisme et le mieux-être.

**Découvrir les bienfaits de l'hypno-relaxation :**  
**Moyen efficace pour retrouver rapidement des sensations de bien-être.**

- **Comment améliorer son bien-être (30 mn)**
- **Séance d'hypno relaxation guidée (1h30)**

**POINTS FORTS**  
Animation BIEN ETRE  
QUALITE DE VIE ET  
CONDITIONS AU TRAVAIL  
THERAPIE NON MEDICAMENTEUSE

**PUBLIC**  
Pour le grand public

**1 hypnothérapeute**

**DUREE**  
2h  
15 personnes

**4 sessions par jour  
ou 2 par demi-journée**

## ***Rappel des obligations des employeurs sur la santé mentale et physique de leur personnel***

L'employeur est tenu de « prendre les mesures nécessaires » pour « protéger la sécurité de la santé mentale et physique de ses salariés » et de « tendre à l'amélioration des situations exis-



# COMPRENDRE ET AMELIORER SON BIEN-ETRE

Animation assurée par un hypnothérapeute praticien diplômé

L'auto hypnose consiste à la pratique de l'hypnose sur soi-même.

C'est une technique de relaxation poussée. Il s'agit d'entrer en connexion avec soi-même, de réussir à se détendre et d'être à l'écoute de son corps.

- ⇒ Prévenir les situations négatives de QVCT et aider ses salariés à mieux gérer leur bien-être.
- ⇒ Améliorer le quotidien professionnel et celui de ses collaborateurs, c'est gagner en efficacité (climat agréable, détendu donc moins sujets au stress, investissement personnel, moins de turn-over) et rend la vie plus agréable (salariés motivés & performants).
- ⇒ Améliorer son bien-être, c'est également une façon de minimiser le risque de développer une maladie physique ou mentale.

## Découvrir les bienfaits de l'auto-hypnose

**C'est quoi le bien-être ?**

**Comprendre les mécanismes du bien-être**

**Travailler sur soi et pour soi**

**Comment améliorer son bien-être**

**Gestion des émotions et auto-motivations**

**Acquérir des méthodes et réflexes du-**

### POINTS FORTS

Animation BIEN ETRE  
QUALITE DE VIE ET  
CONDITIONS AU TRAVAIL  
THERAPIE NON MEDICAMENTEUSE

### PUBLIC

Pour le grand public

1 hypnothérapeute

### DUREE

2h

12 personnes

1 session par jour  
(demi-journée possible  
pour 6 personnes)

## **Rappel des obligations des employeurs sur la santé mentale et physique de leur personnel**

L'employeur est tenu de « prendre les mesures nécessaires » pour « protéger la sécurité de la santé mentale et physique de ses salariés » et de « tendre à l'amélioration des situations existantes » (C. trav., L. 4121-1).

# GESTION DU STRESS

Prévenir les risques psychosociaux et aider ses salariés à mieux gérer le stress.

Un stress trop important entraîne une baisse de productivité et un mal être au travail. Aidons vos salariés à gagner en productivité et en efficacité.

- ⇒ 37% des salariés déclarent éprouver souvent du stress au travail (source CSA/liaisons sociales)
- ⇒ 20 % des arrêts de travail de 2 à 5 mois (source CNAM 2004)

- Comprendre les mécanismes du stress
- Acquérir des méthodes et réflexes durables pour réguler le stress.
- Savoir récupérer et augmenter son niveau de résistance au stress.

Cette animation peut être complétée par une séance d'hypno relaxation.

## POINTS FORTS

Animations ou Formations sur-mesure en fonction de vos besoins

## GRAND PUBLIC

## 1 FORMATEUR

## DUREE

Selon vos besoins

**12 PERSONNES  
MAXIMUM  
PAR SESSION**

**THEORIE  
ET  
PRATIQUE**  
avec diaporama

Comme l'impose la réglementation,  
les risques psychosociaux doivent être pris en compte  
au même titre que les autres risques professionnels.

# CYBERCOMPORTEMENT

## LES DANGERS DU TELEPHONE PORTABLE & INTERNET & AUX ECRANS

**Sensibilisation à la bonne utilisation du téléphone portable permettant de mieux comprendre notre dépendance.**

Nous sommes 53% de français  
à être anxieux en son absence.

L'objet est devenu un véritable doudou !

En savoir plus sur les risques d'addiction, les effets néfastes sur notre santé, les dangers au volant, les risques en tant que piéton, le droit à la déconnexion, le droit à l'image, le web ...

Nous pouvons sensibiliser vos participants soit sous forme de quiz (application) soit avec un diaporama agrémenté de vidéos et d'images.



### POINTS FORTS

**Animation ludique  
et participative**

**GRAND PUBLIC**

**1 ANIMATEUR**

**DUREE**

**10 mn à 2h**

**Selon vos besoins**

**12 PERSONNES**

**Maximum par session**

**Kakémono  
pour identifier  
l'animation**

**Flyer remis  
à chaque participant**

**Nous pouvons vous créer  
des quiz sur d'autres  
thématiques...  
Consultez-nous!**

# ADDICTIONS

## SENSIBILISATION AUX ADDICTIONS ET MEILLEURE COMPREHENSION DE LA DEPENDANCE

### QUELQUES CHIFFRES

LA CIGARETTE : C'est la 1ère cause de mortalité évitable en France. 3 personnes sur 10 fument (6 personnes sur 10 souhaitent arrêter). 41,2% des français ont déjà expérimenté la cigarette électronique.

L'ALCOOL : C'est la 2ème cause de mortalité évitable en France. 1 adulte sur 5 dépasse la consommation recommandée (2 verres par jour max).

LES DROGUES : En 2023, 450 victimes dont 30% de jeunes de moins de 20 ans.

5 millions d'utilisateurs du cannabis donc 1,3 sont des consommateurs réguliers (+10 x par mois).

600 000 personnes consomment de la cocaïne au moins une fois dans l'année.

400 000 usagers pour les drogues de synthèses (MDMA, ecstasy).

Les conduites addictives interviennent dans 30% des décès avant 65 ans.

### CONCERNANT LES JEUNES

LES ECRANS : Les 11-14 ans passent en moyenne 8h23 par jour devant un écran.

LES TELEPHONES : Les jeunes consultent leur smartphone en moyenne 50 fois par jour.

LA CIGARETTE : 28% des jeunes de 15 ans ont déjà fumé et 25% fument quotidiennement.

LA CIGARETTE ELECTRONIQUE : 54% des moins de 17 ans ont déjà expérimenté la cigarette électronique.

L'ALCOOL : 13 ans est l'âge moyen de l'expérimentation de l'alcool et la consommation moyenne mensuelle à 15 ans est de 58% et à 17 ans 79%. 41%

### Les différents types d'addictions proposés

- AUX ECRANS
- AU TELEPHONE
- AU SPORT
- AUX TAD (TABAC—ALCOOL-DROGUES)

Nous abordons dans ces ateliers de sensibilisation : notre dépendance, les effets néfastes sur notre santé et les risques au quotidien.

ANIMATION INTERACTIVE ET LUDIQUE avec une application sous forme de quiz. Les participants utilisent leur téléphone ou leur tablette.

En savoir plus sur les risques d'addiction, les effets néfastes sur notre santé, les dangers au volant, les risques, le droit à la déconnexion, le droit à l'image, le web, les écrans, le téléphone, le tabac, l'alcool, les drogues ...

Nous pouvons sensibiliser vos participants soit sous forme de quiz (application) soit avec un diaporama agrémenté de vidéos et d'images.

**Animation très ludique et percutante (jeunes, journées sécurité, grand public)**

### POINTS FORTS

**Animation ludique  
et participative**

**GRAND PUBLIC  
(Adolescents et  
adultes)**

**1 ANIMATEUR**

**DUREE  
10 mn à 1h par session**

**12 PERSONNES  
(si + animation en  
équipe)**

**Kakémono  
pour identifier  
l'animation**

**Flyer remis  
à chaque participant**

**Nous pouvons vous créer  
des quiz sur d'autres  
thématiques...**





# LES 10 CONSEILS PRATIQUES EN TELETRAVAIL

En cas d'accident du travail en télétravail, la loi est claire. Selon le Code du travail, « **l'accident survenu sur le lieu où est exercé le télétravail pendant l'exercice de l'activité professionnelle du télétravailleur est présumé être un accident de travail** ».

## Organiser le télétravail en toute sécurité

## Analyser les risques liés au télétravail Mener des actions de prévention en lien avec l'analyse des risques

- Les brûlures par liquides chauds
- L'installation électrique
- Les chutes
- Les incendies
- Les asphyxies
- Les blessures de la main et du poignet
- Les produits toxiques des appareils de bureau et d'entretien
- Les champs électromagnétiques
- Les troubles musculo squelettiques
- Le risque auditif

Cette sensibilisation QVCT est proposée sans animateur ou avec animateur (nous consulter). Nous pouvons la traduire en anglais/allemand, espagnol, chinois (sur devis, nous consulter). C'est une solution incontournable pour les sociétés désirant gagner en souplesse et optimiser leurs coûts et temps de mobilisation.

**POINTS FORTS  
AVEC UN QCM**

**TOUT PUBLIC  
1 ANIMATEUR**

**DUREE  
20 mn à 3 heures**

**20 PERS**



## INFORMER ET SENSIBILISER LE GRAND PUBLIC ET LES PROFESSIONNELS AUX DANGERS DE L'AMIANTE DANS LES LOGEMENTS.

**Comment l'identifier, les risques encourus, et les bonnes pratiques à adopter.**

### 1/ QU'EST-CE QUE L'AMIANTE ?

Présentation simple : minéral naturel, utilisé dans le bâtiment jusqu'en 1997.

Propriétés recherchées (isolant, résistant au feu).

Pourquoi c'est dangereux (fibres respirables → maladies graves).

### 2/ HISTORIQUE DE L'AMIANTE

Du Néolithique jusqu'à aujourd'hui

### 3/ EPIDEMIOLOGIE

### 4/ DANGERS DE L'AMIANTE

Un danger trop souvent méconnu

Pourquoi c'est important de sensibiliser

Maladies et exposition

Secteurs d'activité les plus touchés

### 5/ QUELS SONT LES RISQUES PHYSIQUES

### 6/ LA PREVENTION DE BASE POUR LE BRICOLAGE

Connaitre les étapes

Quels EPI et astuces

### 7/ LA GESTION DES DECHETS

### 8/ LES DANGERS CACHES

Etes vous sure de connaître tous les objets ou lieux où se cache l'amiante ? Jeu avec cartes.

Que faire si on pense avoir été contaminé

Y'a-t-il des facteurs aggravants

### 9/ CONCLUSION

**CIBLE :** grand public et professionnels

**MOYENS PEDAGOGIQUES :** présentation interactive avec illustrations, ateliers, quiz, flyer.

**MODULE DE 30 MN A 3 HEURES** - Selon vos besoins

**NOMBRE DE PARTICIPANTS PAR SESSION** - Maximum 20 personnes

**POINTS FORTS**  
LUDIQUE AVEC  
ILLUSTRATIONS,  
QUIZ ET FLYER

**TOUT PUBLIC**  
1 ANIMATEUR

**DUREE**  
30 mn à 3 heures

**20 PERS**

# SENSIBILISER A LA MALTRAITANCE

Dans un contexte où la protection des personnes vulnérables est une priorité sociétale, cette animation de sensibilisation propose un outil pédagogique fort et impactant.

Accessible et engageante, elle permet d'informer efficacement sur les différentes formes de maltraitance, de reconnaître les signes d'alerte, et de promouvoir les bons réflexes à adopter.

Conçue pour les collectivités, établissements médico-sociaux, écoles, entreprises et grand public, cette animation est un levier puissant pour former, prévenir, et favoriser une culture du respect et de la bienveillance envers les plus fragiles.

## OBJECTIFS

Identifier les formes de maltraitance (physique, psychologique, financière, négligence, etc.).

Reconnaître les signes d'alerte chez les victimes potentielles.

Changer les représentations et combattre les idées reçues sur les personnes vulnérables.

Encourager la vigilance et l'écoute active chez les professionnels, proches et citoyens.

Savoir comment réagir et à qui signaler une situation à risque.

Promouvoir une culture de la bienveillance, du respect et de la protection.

## SUJETS ABORDES

C'est quoi la maltraitance ?

Dans cet atelier, nous abordons la maltraitance des enfants, des adultes dans le cadre des violences conjugales, des personnes âgées, des personnes fragiles.

Seront également abordés les sujets suivants : le harcèlement scolaire ou lors d'activités comme le sport, le harcèlement sexuel, le harcèlement au travail.

Nous présenterons les différentes sortes de maltraitements ainsi que la maltraitance involontaire.

Quels sont les auteurs présumés de maltraitance ? Quel est le ressenti des victimes, quelles actions je peux faire si je suis victime, les numéros d'urgence, agir si on est témoin,.

Pour les publics soignants en structures d'accueil, nous vous communiquerons les axes de bientraitance.

**CIBLE :** grand public et professionnels

**MOYENS PEDAGOGIQUES :** présentation interactive avec illustrations, ateliers, quiz, flyer.

**MODULE DE 1h A 3 HEURES** - Selon vos besoins

**NOMBRE DE PARTICIPANTS PAR SESSION**

Maximum 20 personnes

**POINTS FORTS**  
**LUDIQUE AVEC**  
**ILLUSTRATIONS,**  
**QUIZ ET FLYER**

**TOUT PUBLIC**  
**1 ANIMATEUR**

**DUREE**  
**1h à 3 heures**

**20 PERS**



# **GRAND AGE & HANDICAP**



# SIMULER LE VIEILLISSEMENT

## RESSENTIR ET MIEUX COMPRENDRE LES EFFETS DU VIEILLISSEMENT

==>Les effets du vieillissement (VUE, AUDITION, MOTRICITE)

==>Les handicaps visibles & invisibles

Mettons-nous dans la peau d'une personne vieillissante pour mieux comprendre les handicaps et les troubles musculosquelettiques (mises en situation avec des ateliers participatifs) avec nos simulateurs :

- Simulateur de vieillissement® optimisé, performant et récompensé en 2009 aux Trophées du Grand Age (prix délivré par d'éminents géiatres, des sociétés savantes et la Silver Economie).
- Simulateur de TMS (plutôt qu'une démarche moralisatrice, montrez à vos collaborateurs les effets du non respect des règles de sécurité sur leur corps.
- Simulateur d'AVC
- SimuDOS®

Tous les participants sont équipés et participent à des mises en situation réelles : repas, toilette, habillage, loisirs avec des jeux de société, mobilité, postes de travail, lieux de vie...

Une étude sera faite en amont pour connaître vos attentes afin de vous proposer des ateliers sur-mesure.

**POINTS FORTS**  
Situations  
concrètes et  
réalistes

**GRAND PUBLIC**

**1 animateur**

**DUREE**  
Selon vos besoins  
**1h à 3h PAR**  
**SESSION**



# SIMULER L'OBESITE

**Prévenir l'obésité en ressentant ses conséquences avec notre simulateur d'obésité**

Simulons le quotidien d'une personne en situation d'obésité massive afin de mieux comprendre son handicap (ateliers participatifs autour de son quotidien : habillage, toilette, déplacements, repas, transferts, équipements mal adaptés).

## **RESSENTIR LES CONSEQUENCES LIEES A L'OBESITE ET EN CONNAITRE LES CAUSES**

Cet atelier est réalisé avec un simulateur d'obésité sous forme de combinaison s'adaptant à toutes les morphologies.

- Changer notre perception de l'obésité
- Mieux comprendre cette maladie, ses causes et ses conséquences
- Lutter contre la Grossophobie, la Nash, la malbouffe, la sédentarité

**POINTS FORTS**  
**Atelier avec**  
**simulateur**

**GRAND PUBLIC**  
**&**  
**PROFESSIONNELS**

**1 preventeur**

**DUREE**  
**1h par session**  
**6 sessions par jour**  
**12 pers max**





# AMENAGEMENT DU DOMICILE « La maison du grand âge ® »

L'aménagement du domicile permet de vivre chez soi le plus longtemps possible. Des solutions existent pour améliorer la **SECURITÉ**, le **CONFORT** et faire face au **HANDICAP**.



**80% DES PLUS DE 80 ANS VIVENT  
A LEUR DOMICILE !  
1 Français sur 6 est un AIDANT**

Cette animation permet **d'identifier les situations à risque**, de connaître les **différentes possibilités d'aménagement du domicile**, de découvrir les **aides techniques** disponibles sur le marché du grand âge.

**SECURITE :** Aménager et sécuriser les logements des personnes vulnérables pour éviter l'accident. Limiter le risque chute.

**CONFORT :** Améliorer le confort au quotidien, découvrir de nouvelles aides techniques pour la perte d'autonomie, la domotique, les objets connectés et quelles aides financières existent. Favoriser le maintien à domicile et l'autonomie.

**HANDICAP :** Être dans la peau du grand âge pour mieux comprendre les réactions et comportements.

## POINTS FORTS

Situations  
concrètes et  
pédagogie  
interactive

## GRAND PUBLIC

### 1 FORMATEUR

Issu du terrain  
géronnologie

### DUREE

Journée ou  
demi-journée

Avec plusieurs sessions  
dans la journée  
Environ 1 heure

**NOMBRE DE  
PERSONNES  
ILLIMITE**

**FORMATION  
THEORIQUE  
ET  
PRATIQUE  
avec diaporama**



## PREVENIR LES CHUTES DES PERSONNES AGEES

**Sensibiliser les aidants comme les aidés au risque de chute à la maison.**

- Identifier les causes
- Sensibiliser sur les conséquences
- Connaître toutes les aides techniques pour éviter le risque de chuter

**1/3 des personnes âgées de + 65 ans, chutent chaque année à leur domicile. C'est la première cause de décès par accident pour le grand âge !**

**MATERIEL COMPOSANT CES ANIMATIONS :**

- ▶ 1 décor mural de 2m40 "La maison du grand âge"
- ▶ le kit "simulateur de vieillissement"
- ▶ Divers kakémonos (chutes du grand âge, aides techniques, vieillissement...)
- ▶ Une documentation sera remise à chaque participant.

**POINTS FORTS**

Situations  
concrètes et  
pédagogie  
interactive

**GRAND PUBLIC****1 FORMATEUR**

Issu du terrain  
géronologie

**DUREE**

Journée ou  
demi-journée

Avec plusieurs sessions  
dans la journée  
Environ 1 heure

**NOMBRE DE  
PERSONNES  
ILLIMITE**

**FORMATION  
THEORIQUE  
ET  
PRATIQUE  
avec diaporama**



**Testez dans  
cet atelier  
notre  
simulateur de  
vieillesse**





# VIVRE LE HANDICAP « Vis ma vie »

## Pour les adultes

**Sensibiliser les personnes sur le handicap que se soit d'un point de vue moteur, auditif ou visuel.**  
**VIVRE LE HANDICAP, C'EST MIEUX LE COMPRENDRE !**

## 4 SIMULATEURS

VIEILLISSEMENT DORSALGIES  
OBESITE AVC  
+ HANDICAPS INVISIBLES  
(Maladies invalidantes, troubles cognitifs,  
physiques, cognitifs et sensoriels)

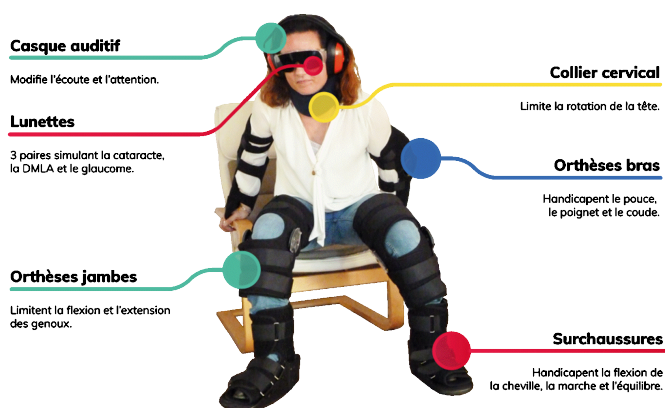

Simule une personne en obésité massive.



Simule les maux de dos



Simule une personne victime d'un Avc entraînant un handicap moteur et visuel.

**Nous pouvons également vous proposer une animation pour adapter l'espace urbain**

### POINTS FORTS

**ANIMATION**  
**Sous forme**  
**d'ateliers**  
**participatifs**  
**autour du handicap**

Postes de travail ou actions du quotidien seront reconstitués

**Efficacité**  
**proprioceptive établie.**

Tertiaire : Administratif , conditionnement, assemblage, usinage, manipulation fine, port de charge, repas, marche...  
Services à la personne et d'accueil : Transferts, toilette, repas, mobilité, lieux de vie, loisirs...  
Organisateurs de salons, forums et foires : sensibilisation sur un stand avec petits ateliers.

### GRAND PUBLIC

**1 ou 2**  
**ANIMATEURS**  
selon le nombre de participants

**DUREE**  
**Selon vos besoins**

**6/10 PERSONNES**  
**Maximum par session.**

# VIVRE LE HANDICAP « Vis ma vie »

Pour les enfants de 6 à 12 ans

- ⇒ Mieux comprendre les handicaps visibles et invisibles
- ⇒ Lutter contre les préjugés
- ⇒ Inculquer l'empathie, le respect, l'égalité et la solidarité

*Ateliers participatifs  
avec mises en situation ludiques  
pour comprendre et ressentir  
les différents types de handicap  
(1 classe toutes les 1h30  
4 classes par jour)*

- Vivre les handicaps (visuels, auditifs, moteurs, sensoriels, cognitifs)
- Le handicap visible et invisible
- Un quiz
- Questions / débat

## POINTS FORTS

**ANIMATION**  
Sous forme  
d'ateliers  
participatifs  
autour du handicap  
Efficacité  
proprioceptive établie.

**ENFANTS  
DE 6 A 12 ANS**

**1 ANIMATEUR**

**DUREE  
1 journée**

**1 CLASSE  
TOUTES LES 1H30  
4 CLASSES PAR JOUR**

## AUDITION



## VISION



## ATELIERS LUDIQUES



## MOTRICITE



Nous utilisons un  
simulateur de handicaps  
en taille « adolescent »  
pour une meilleure  
compréhension  
du handicap

# PREVENIR LE MAL DE DOS avec notre simulateur SimuDOS®

Ressentir les maux de dos pour mieux les comprendre, c'est :

- anticiper sur son vieillissement,
- adapter son comportement avec des bons gestes et postures,
- adapter son poste de travail
- améliorer ses conditions de travail



Attention, cet outil de formation et de sensibilisation est à destination d'un public adulte dans la cadre d'actions de formation ou d'animation mais en aucun cas, un dispositif médical pour soigner le mal de dos.

## Le simulateur SimuDOS

- **S'adapte à toutes les tailles** grâce à ses scratchs réglables
- Le corset mobilise les mouvements du buste pour **simuler les dorsalgies** dans le milieu du dos
- **Simule une cervicalgie** en haut du dos par un appui compressif
- **Simule une lombalgie** en bas du dos, par un appui compressif de chaque côté des lombaires
- Limite les mouvements des épaules pour **simuler une scapulargie**

## Les simulations avec SimuDOS®

- ==> Limite la flexion avant,
- ==> Limite la flexion arrière,
- ==> Limite les torsions de côté,
- ==> Limite la levée des bras en l'air,
- ==> Restreint la mobilité du buste et des épaules,
- ==> Contraint à adapter nos gestes et postures afin de limiter les TMS du dos et des épaules.

## POINTS FORTS

### ANIMATION Sous forme d'ateliers participatifs autour du MAL DE DOS

Postes de travail ou actions du quotidien seront reconstitués

**Efficacité proprioceptive établie.**

#### Pour tous :

Au bureau,

sur un poste de travail fatiguant pour le dos, port de charge.

Services à la personne et soignants :

Transferts et portages.

Organisateurs de salons, forums et foires :

sensibilisation sur un stand avec petits ateliers.

## GRAND PUBLIC

**1 ou 2**

**ANIMATEURS**  
selon le nombre  
de participants

**DUREE**

**Selon vos besoins**

**6/10 PERSONNES**

**Maximum par session.**

**Prévenir les TMS en sensibilisant les participants aux risques liés à leur activité professionnelle et en leur donnant les moyens d'adopter de meilleures postures et pratiques.**

- ⇒ Prévenir les TMS
- ⇒ Maîtriser les bonnes techniques pour pratiquer les bons gestes lors des tâches liées au poste de travail.
- ⇒ Organiser son environnement de travail.

## ANIMATION IMMERSIVE AVEC :

- un simulateur de TMS,
- un simulateur de surcharge pondérale
- 7 modèles d'anatomie relatifs aux TMS.

Remise d'un flyer.



## POINTS FORTS

**ANIMATION  
Sous forme  
d'ateliers  
participatifs  
autour des TMS**

Postes de travail ou actions du quotidien seront reconstitués

**Efficacité  
proprioceptive établie.**

Pour tous :

Au bureau,  
sur un poste de travail  
port de charges, torsions et  
gestes contraignants,  
au volant,  
lors de nos tâches quoti-  
diennes à la maison

**GRAND PUBLIC**

**1  
ANIMATEUR**

**DUREE  
Selon vos besoins**



# PARCOURS DES AIDANTS

## Parcours "clé en main"

- Vivre le vieillissement avec le simulateur de vieillissement
- Parler avec un psychologue
- Agir avec un ergothérapeute

Ces coordinateurs auprès des intervenants professionnels et du corps médical, permettent le maintien à domicile des personnes âgées en perte d'autonomie, des personnes malades ou en situation de handicap. En France, leur nombre ne cesse de croître. Ces accompagnants sont souvent épuisés et isolés. Ils ont besoin d'être en peu de temps, le pilier sur lequel va se reposer la personne dépendante. L'aidant n'a pas forcément de formation médicale mais il se doit d'être compétent au quotidien.

## NOTRE ANIMATION AVEC 3 ATELIERS

### LE PREMIER : "VIVRE LE VIEILLISSEMENT®"

**Ressentir et Mieux comprendre les effets du vieillissement  
Assuré par un formateur en gérontologie**

Les personnes âgées et handicapées dépendantes nécessitent des soins et un accompagnement, adaptés à leurs pathologies. Les aidants doivent intégrer pleinement les difficultés engendrées par la dépendance pour proposer un accompagnement bientraitant. Cette animation a une réelle efficacité proprioceptive.

#### Vision - Audition - Motricité

- Comprendre les difficultés liées à la vision, à l'ouïe et à la motricité de la personne âgée
- La proprioception
- Ressent et vis ma vie

### LE SECOND : « PARLER, SOUTIEN PSYCHOLOGIQUE DE L'AIDANT POUR PLUS DE BIEN-ETRE PERSONNEL »

**Comprendre en tant qu'aidant ce que vit l'aidé pour mieux s'adapter, mieux partager, mieux échanger**

**Assuré par une psychologue**

- Implications psychologiques/physiques de l'aide à un proche
- Les risques de l'isolement social de l'aidé (e) – familial et professionnel
- Comment obtenir un soutien psychologique dans le département ?

### LE TROISIEME : « AGIR AVEC UN ERGOTHERAPEUTE »

**Soutien ergothérapique de l'aidant pour protéger l'aidant dans ses activités de la vie quotidienne**

**Assuré par une ergothérapeute**

- Les outils matériels pour l'aidant (dans son activité d'aidant)
- Stimuler l'aidé, en tant qu'aidant, dans le respect des consignes des professionnels de santé entourant l'aidé
- Comment estimer quelles sont les activités de la vie quotidienne qui doivent rester à la charge de l'aidé, pour être plus performant dans son aide.

**POINTS FORTS**  
**Parcours « Clé en main »**

**ANIMATION**  
**Sous forme**  
**d'ateliers**  
**participatifs**

**Espace nécessaire**  
**50 m²**

**Efficacité**  
**proprioceptive établie.**

**A DESTINATION DE**  
**TOUS LES AIDANTS**  
**(familiaux**  
**ou professionnels)**

**3**  
**ANIMATEURS**

**DUREE**  
**1 journée**

**6 pers/session**  
**6 sessions/jour**  
**Soit**  
**36 personnes /jour**

# MIEUX VIEILLIR CHEZ SOI

## PREVENTION DES RISQUES LIES AU VIEILLISSEMENT ET A LA PETITE ENFANCE

Dans le cadre d'un projet de sensibilisation intergénérationnelle, nous proposons aux élèves de lycée des ateliers immersifs autour de la prévention des risques et des risques liés au vieillissement, spécialement conçus pour les élèves de lycée, afin de mieux comprendre les enjeux de demain.

### NOTRE ANIMATION AVEC 4 ATELIERS

1 ATELIER PREVENTION DES RISQUES ACCIDENTS DOMESTIQUES (Accidents Vie Courante) avec 3 décors de 2m40 x 2m40 représentant les risques dans la maison.

2 ATELIER PREVENTION DES RISQUES GRAND AGE avec le simulateur de vieillissement et le décor aménagement du domicile

3 ATELIER PREVENTION RISQUES DOS ET TMS avec le Simudos, le simulateur de cyphose et le simulateur de TMS

4 PETITE ENFANCE avec 2 casques (tête au poids d'un enfant de 2 ans) et lunettes (vision d'un enfant avant 2 ans) et 4 décors (pièces de la maison) et petits accessoires comme le fer à repasser, un aérosol, une bouille...

#### **Objectifs :**

Permettre aux jeunes de :

- ▶ Développer une culture de la sécurité en milieu professionnel et lors d'activités d'animation, à travers des situations concrètes et immersives
- ▶ Se sensibiliser aux réalités du vieillissement
- ▶ Découvrir les bons gestes pour prévenir les accidents
- ▶ Apprendre à adapter leur comportement dans une démarche bienveillante et responsable
- ▶ Sensibiliser les lycéens aux risques du quotidien pour eux-mêmes et les autres (notamment les personnes âgées).
- ▶ Comprendre les effets du vieillissement et les impacts des gestes répétés ou inadaptés.
- ▶ Développer des réflexes de prévention utiles dans la vie courante et professionnelle

#### **Contenu des ateliers :**

- Introduction participative sur les notions de perte d'autonomie, de fragilité, et de prévention des chutes
- Prise de conscience sur les accidents de la vie courante
- Expériences immersives à l'aide des simulateurs de vieillissement (lunettes altérant la vision, gilets de perte de mobilité, simulateurs d'arthrose, etc.)
- Mises en situation concrètes : aider une personne âgée à se déplacer, identifier des risques dans un logement, réagir face à un malaise
- Ateliers pratiques sur les gestes et postures simples de prévention des troubles musculosquelettiques

#### **Approche pédagogique :**

- Basée sur l'expérience, l'observation et l'empathie
- Participative et ludique, pour impliquer chaque élève
- Adaptée à leur âge et à leur expérience
- Accompagnement par des intervenants spécialisés en prévention et animation
- Utilisation d'outils interactifs et d'un langage accessible
- Encadrée par des professionnels de l'animation et de la prévention

#### **Bénéfices pour les élèves :**

- Développement de compétences transférables dans les domaines de l'animation, de la santé, du social ou de la vie associative
- Valorisation dans les parcours BAFA, projets citoyens, services à la personne ou engagement solidaire.
- Prise de conscience des enjeux du vieillissement et des défis de l'autonomie
- Prise de conscience des risques présents au quotidien
- Acquisition de gestes de prévention et de sécurité essentiels
- Valorisation de compétences humaines (écoute, bienveillance, responsabilité)

**POINTS FORTS  
SENSIBILISATION**  
« Clé en main »

**ANIMATION**  
Sous forme d'ateliers  
participatifs

**Espace nécessaire**  
**30 m2**

**Efficacité  
proprioceptive établie.**

**A DESTINATION DE  
TOUS LES ELEVES**

**1 ANIMATEUR**

**DUREE 1 journée**

**1 à 2 CLASSES**

# **FORMATIONS**

**(possibilité de réaliser ces formations  
également en animation)**

# MIEUX COMPRENDRE LES EFFETS DU VIEILLISSEMENT

MATERIEL PERFORMANT, OPTIMISE ET REVELATEUR DU HANDICAP

## PRIX SPECIAL AUX TROPHÉES DU GRAND AGE

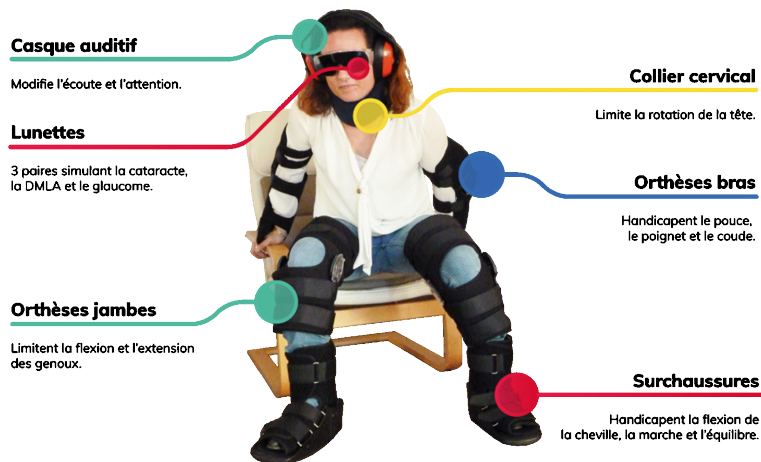

## ENTREZ DANS LE MONDE DU GRAND AGE

**VISION :** 3 Paires de lunettes simulant des pathologies récurrentes du vieillissement (DMLA, cataracte et glaucome).

**AUDITION :** Casque et logiciel de simulation de troubles auditifs simulant la perte auditive avec des fréquences qui ont disparu surtout dans les aigus.

### MOTRICITE :

- Orthèse du cou transformant notre attitude en forçant tout notre tronc à se mobiliser lorsque l'on souhaite déplacer son regard.
- Orthèses de coude bloquant l'articulation et contraignant certains gestes essentiels comme porter une cuillère à sa bouche.
- Orthèses des mains et des poignets rendant plus difficile la préhension des objets.
- Ceinture abdominale pour simuler les troubles dorsaux, lombaires et supprimer l'action des abdominaux.
- Orthèses des genoux limitant une flexion indispensable empêchant nos déplacements du quotidien.
- Sur-chaussures pour simuler les troubles osseux de la hanche et le déséquilibre.

## DIVERS ATELIERS AUTOUR DU QUOTIDIEN POUR RECREER

### DES SITUATIONS DE DEPENDANCES

Loisirs, toilette, repas, déplacements, transferts, ...

## VIEILLISSEMENT / HANDICAP

### POINTS FORTS

**Situations  
concrètes et  
réalistes  
Efficacité  
proprioceptive établie.**

### GRAND PUBLIC OU FORMATION CONTINUE

### 1 FORMATEUR

**Issu du terrain  
de la santé**

### DUREE

**Formation 7H**

**Animation**

**10 mn à 3h30**

### 8 PERSONNES

**MAXIMUM**

**FORMATION**

**THEORIQUE**

**ET**

**PRATIQUE**

**avec diaporama**



### ATTENTION COMPAREZ

Nos orthèses limitent la flexion et l'extension des mouvements.

Pour mieux comprendre

[https://youtu.be/xc\\_s9pCu\\_V8](https://youtu.be/xc_s9pCu_V8)

AVEC LE SIMULATEUR DE VIEILLISSEMENT & DE HANDICAP et le SIMUDOS®



**VIEILLISSEMENT  
/ HANDICAP**

**THEORIE** vision—audition— motricité—nutrition

**PRATIQUE** Avec notre simulateur de vieillissement® optimisé,  
performant et révélateur du handicap récompensé en 2009 aux Trophées du Grand Age (prix délivré par d'éminents gériatres, des sociétés savantes et la Silver Economy).

## MISES EN SITUATION AUTOUR DE LA NUTRITION :

- ▶ Appréhender les différentes difficultés d'alimentation liées au vieillissement ou au handicap, des personnes en perte de sensibilité (agueusie et presbysmie) et réduction des amplitudes.
- ▶ Comprendre les conséquences physiologiques et nutritionnelles liées au vieillissement des personnes
- ▶ Les risques de la dénutrition et de la déshydratation.
- ▶ Les comportements face à des capacités et incapacités de manger (positionnement de l'aidant)
- ▶ Faire vivre un repas avec des objets adaptés et équipé du simulateur de vieillissement.

### POINTS FORTS

Situations  
concrètes et  
réalistes  
Efficacité  
proprioceptive établie.

### GRAND PUBLIC OU FORMATION CONTINUE

### 1 FORMATEUR

Issu du terrain  
de la santé

### DUREE

Formation 7H  
Animation  
10 mn à 3h30

### 12 PERSONNES MAXIMUM

FORMATION  
THEORIQUE  
ET  
PRATIQUE  
avec diaporama

**DIVERS ATELIERS AUTOUR DU REPAS**  
**À table, au restaurant, en chambre**



# PREVENTION CHUTES DU GRAND AGE

**En France, on estime le nombre de chutes annuelles à 450 000.**

**C'est la première cause de décès et la 3ème cause d'admission en médecine gériatrique.  
37% des chutes engendrent une hospitalisation.  
78% ont lieu au domicile.**

Thèmes abordés :

Les chutes

- Les facteurs liés à la personne
- Les facteurs liés aux comportements
- Les facteurs liés à l'environnement
- Les conséquences
- Evaluer le risque chute avec les tests
- Comment se relever seul
- Bien s'hydrater pendant la canicule.
- Le processus du vieillissement
- Vue, audition, motricité avec notre simulateur de vieillissement

## AMENAGEMENT DU DOMICILE DU GRAND AGE

POUR LE MAINTIEN AU DOMICILE DES PERSONNES AGEES

### A DESTINATION DES AIDANTS PROFESSIONNELS ET DES ACCOMPAGNATEURS SOCIAUX

#### Les objectifs

- Mieux comprendre le vieillissement et ses conséquences
- Ressentir les handicaps liés au vieillissement et entraînant une dépendance
- Identifier les risques à la maison pour les personnes âgées
- Faciliter le maintien au domicile par l'aménagement

#### Les thèmes abordés

- Epidémiologie
- Le vieillissement et ses handicaps (les sens, la motricité, les troubles de la mémoire et les troubles de l'équilibre)
- Les risques d'accidents (au domicile, la peur de chuter, les médicaments, l'alcool)
- L'environnement (les dangers, l'encombrement, le code couleur, les habitudes, tapis ou pas tapis, les câbles et rallonges, les animaux, le chaussage, les escaliers, la salle de bain, les extérieurs.
- Les aides techniques

**Théorie et pratique avec des mises en situation  
à l'aide de notre simulateur de vieillissement®**

### VEILLISSEMENT / HANDICAP

#### POINTS FORTS

Animations ou  
Formations  
sur-mesure  
en fonction  
de vos besoins

#### GRAND PUBLIC

**1 FORMATEUR** issu de la  
santé

**DUREE**  
7h

**12 PERSONNES**  
**MAXIMUM**  
**PAR SESSION**

**THEORIE**  
**ET**  
**PRATIQUE**

#### POINTS FORTS

Animations ou  
Formations  
sur-mesure  
en fonction  
de vos besoins

#### GRAND PUBLIC

**1 FORMATEUR** issu de la  
santé

**DUREE**  
7h

**12 PERSONNES**  
**MAXIMUM**  
**PAR SESSION**

**THEORIE**  
**ET**  
**PRATIQUE**  
avec diaporama

# RESSENTIR LES CONSEQUENCES LIÉES A L'OBESITÉ

## Avec notre Simulateur d'obésité®

Simule une corpulence et une démarche d'une personne souffrant d'obésité massive.

Quel que soit votre taille ou votre poids, la combinaison s'adapte à votre morphologie.

- Mieux comprendre la dangerosité et la pénibilité de la vie quotidienne liées à la surcharge pondérale.
- Ressentir les changements physiques liés à la prise de poids.
- Percevoir le regard des autres et la gêne quand on vous propose du matériel inadapté à votre corpulence.
- Pour les structures d'accueil, améliorer la prise en charge et les pratiques de ces patients en utilisant du matériel adapté.
- La grossophobie

Chaque participant sera équipé du simulateur et participera à des activités autour du quotidien des personnes en situation de surcharge pondérale (habillage, toilette, déplacements, repas)

Nous pouvons également vous proposer un **PARCOURS SANTE** avec des professionnels de santé :

- Mise en situation 1 Formateur « Prévenir et ressentir l'obésité pour mieux comprendre »,
- 1 Psychologue « Comprendre les facteurs addictifs, psychologiques, émotionnels et comportementaux liés à l'obésité »
- 1 Ergothérapeute « Quelles solutions d'aménagement ou d'équipement mettre en place pour le quotidien »
- 1 Diététicienne « **Conseils pratiques en nutrition** »

**OBÉSITÉ**

**POINTS FORTS**  
Situations concrètes  
et réalistes  
Efficacité  
proprioceptive établie.

**GRAND PUBLIC  
OU FORMATION  
CONTINUE**

**1 FORMATEUR**  
Issu du terrain  
de la santé

**DUREE**  
Formation 7h

**8 PERSONNES  
MAXIMUM  
PAR SESSION**

**THEORIE ET  
PRATIQUE  
avec diaporama**



## DEUX JOURNEES DE FORMATION

1ère journée : Théorie et pratique en salle de cours

2ème journée : Mises en situation pratico-pratique sur différents lieux de vie et au cours de différentes activités

## ENTREZ DANS LE MONDE DU GRAND AGE

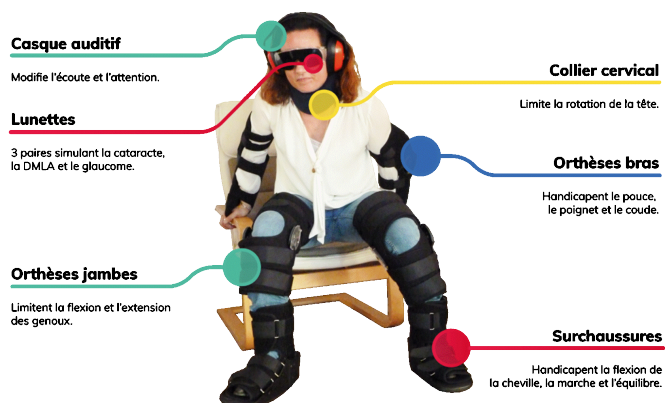

Vision, audition, motricité

## RESSENTEZ LES CONTRAINTES DE L'OBESITE MORBIDE



## DIVERS ATELIERS AUTOUR DU QUOTIDIEN POUR RECREER DES SITUATIONS DE DEPENDANCES

**Loisirs, toilette, repas, déplacements, transferts, ...**

Mises en situation autour des potentialités et des difficultés de la personne en charge, de ses besoins, de ses capacités et de son autonomie.

Réflexion de groupes sur les modes d'accompagnement et les attitudes à adopter.

Merci de nous mettre à disposition ces différents lieux pour effectuer les exercices en situations réelles.

**Tous les participants sont équipés et participent aux ateliers de mises en situation.**

**VIEILLISSEMENT  
/ HANDICAP  
/ OBESITE**

### POINTS FORTS

**Situations concrètes  
et réalistes avec  
2 simulateurs.**

**Efficacité  
proprioceptive établie.  
Mises en situations  
concrètes sur 1 journée  
pratico-pratique**

**GRAND PUBLIC  
OU  
FORMATION  
CONTINUE**

### 1 FORMATEUR

**Issu du terrain  
gériatrie**

### DUREE

**Formation 14H  
Animation  
Selon vos besoins**

**12 PERSONNES  
MAXIMUM**

**FORMATION THEORIQUE  
avec diaporama  
ET  
PRATICO-PRATIQUES**

# FORMATION DE FORMATEUR APPLIQUEE A NOS SIMULATEURS

**VEILLISSEMENT  
/ HANDICAP  
/ OBÉSITÉ**

Notions fondamentales pour assurer une formation de la théorie à la pratique.

Publics visés FUTURS animateurs / FORMATEURS / REFERENTS

- Connaître les différentes étapes du cours avec le simulateur de vieillissement, TMS ou d'obésité
- Découvrir les techniques d'apprentissage pour maîtriser les fondamentaux de la pédagogie appliquée au simulateur de vieillissement ou d'obésité
- Apprendre à animer une formation appliquée au simulateur de vieillissement ou d'obésité
- Comprendre les bases de l'enseignement appliquée au simulateur de vieillissement ou d'obésité
- Apprendre à concevoir sa session de formation appliquée au simulateur de vieillissement ou d'obésité
- Apprendre à animer sa session de mises en situation appliquée au vieillissement ou d'obésité

## FORMATION D'ANIMATEUR à l'utilisation et à l'animation de nos simulateurs

Permettre d'assurer une animation en simulation

Publics visés FUTURS ANIMATEURS / FORMATEURS / REFERENTS

- Connaître les différentes étapes du cours avec le simulateur de vieillissement, TMS ou d'obésité
- Comprendre les différents types d'exercices
- Ressentir l'effet du simulateur en exercice
- Sensibiliser à la spécificité de prise en charge de la dépendance de chaque résident.
- Approfondir ses connaissances relatives aux techniques de mobilisation de la personne âgée / personne obèse
- Promouvoir la bientraitance afin de prévenir les situations pouvant conduire à la maltraitance.

Possibilité d'ACCOMPAGNEMENT POST FORMATION n1-n2-n3 : Nous consulter

## INITIATION A L'UTILISATION D'UN SIMULATEUR

**Attention cette initiation par visio-conférence, n'est pas prise en charge dans le cadre de la formation continue**

Permettre d'ANIMER avec un simulateur (vieillissement, obésité, Simudos, TMS)

Publics visés FUTURS ANIMATEURS / FORMATEURS / REFERENTS

- Connaître les grandes thématiques à aborder avec un simulateur
- Apprendre à animer sa session de mises en situation appliquée au simulateur
- Comprendre les différents types d'exercices

**POINTS FORTS**  
Devenir formateur

**FORMATION  
CONTINUE**

**1 FORMATEUR**  
diplômé « formateur de  
formateur »

**DUREE**  
2 journées de 7h

**PREREQUIS**  
Avoir suivi la journée de  
formation classique  
« mieux comprendre les  
effets du vieillissement »

**8 PERSONNES**

**POINTS FORTS**  
Devenir formateur

**FORMATION  
CONTINUE**

**1 FORMATEUR**  
diplômé « formateur de  
formateur »

**DUREE**  
1 journée de 7h

**PREREQUIS**  
Avoir suivi la journée de  
formation classique  
« mieux comprendre les  
effets du vieillissement »

**8 PERSONNES**

**POINTS FORTS**  
PAR VISIO  
CONFERENCE

**1 FORMATEUR**

**DUREE**  
3 HEURES

**4 PERSONNES MAX**



Prévenir les TMS en sensibilisant les participants aux risques liés à leur activité professionnelle et en leur donnant les moyens d'adopter de meilleures postures et pratiques.

### LES TROUBLES MUSCULO SQUELETTIQUES

#### LES OBJECTIFS

- Prévenir les TMS
- Maîtriser les bonnes techniques pour pratiquer les bons gestes lors des tâches liées au poste de travail.
- Organiser son environnement de travail.

#### LES GRANDS THEMES DE NOTRE PROGRAMME

- Les tms
- La prévention
- Les mises en situation avec débat
- Les principes et bonnes pratiques
- Les mises en situation avec exercices

**DIVERS MISES EN SITUATION  
AUTOUR DU QUOTIDIEN OU DE POSTES DE TRAVAIL  
POUR RECREER DES SITUATIONS LIMITATRICES**

**TMS**

#### POINTS FORTS

Situations  
concrètes et  
réalistes  
Efficacité  
proprioceptive établie.

#### GRAND PUBLIC OU FORMATION CONTINUE

#### 1 FORMATEUR

Issu du terrain  
santé

#### DUREE

Formation 7H  
Animation  
10 mn à 3h30

#### 8 PERSONNES

MAXIMUM

FORMATION  
THEORIQUE  
ET  
PRATIQUE  
avec diaporama

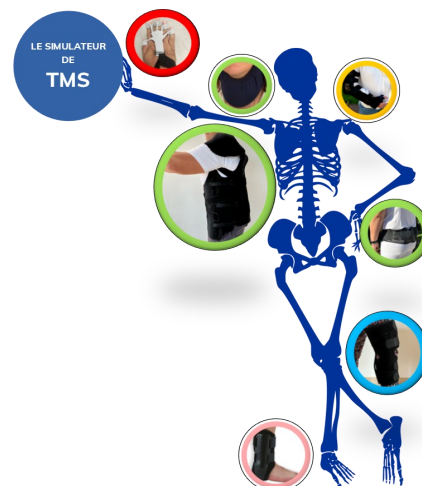
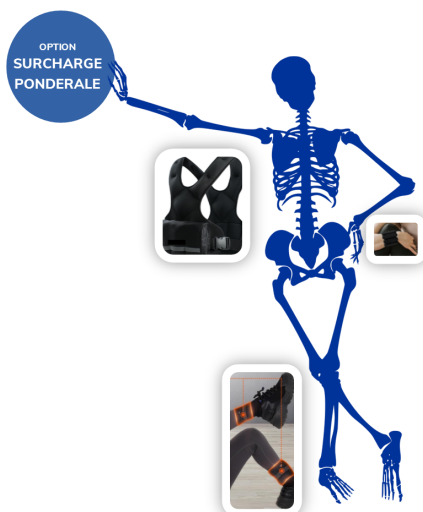



# LE MAL DE DOS

Les lombalgies représentent la 1ère cause d'incapacité avant 45 ans.  
45% des TMS entraînent des séquelles lourdes (incapacités permanentes).

- Prévenir les accidents au travail et les maladies professionnelles générant des problèmes de santé liés aux gestes et postures.
- Maîtriser les bonnes techniques pour pratiquer les bons gestes lors des tâches liées au poste de travail.
- Organiser son environnement de travail.
- Former des référents pour les habiliter à transmettre les bons gestes.

==>Anatomie de notre dos

==>Conséquences à long terme des mauvaises postures

==>Adopter les bons gestes et bonnes postures afin de préserver son dos.

Théorie et pratique avec des situations concrètes avec des ateliers participatifs à l'aide de notre gilet de détection des mauvaises postures.

Nous pouvons également vous proposer une formation ajustée au profil de vos apprenants (services à la personne, tertiaire, ateliers d'usine, gestes répétitifs...)

## MAL DE DOS

**POINTS FORTS**  
Situations  
concrètes et  
réalistes  
Efficacité  
proprioceptive  
établie.

**GRAND PUBLIC  
OU FORMATION  
CONTINUE**

**1 FORMATEUR** issu de  
la santé

**DUREE**  
7h

**8 PERSONNES  
MAXIMUM  
PAR SESSION**

**THEORIE  
ET  
PRATIQUE  
avec diaporama**

SENSIBILISEZ  
VOS  
COLLABORATEURS

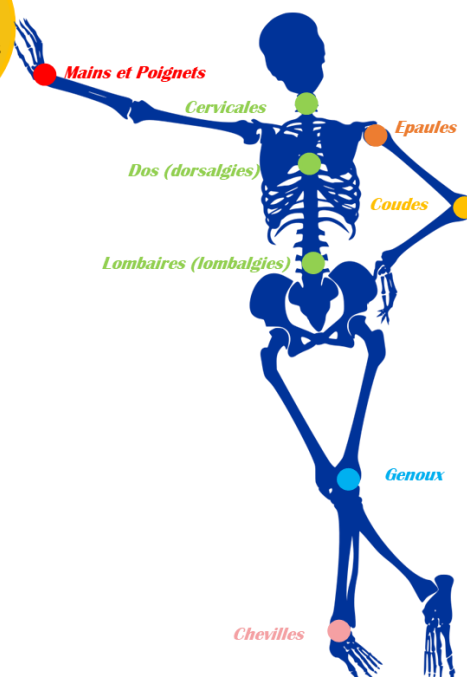

# FORMATION DE REFERENT APPLIQUEE A NOS OUTILS PETITE ENFANCE

## « Utiliser des outils ludiques pour mieux sensibiliser »

Animer des ateliers LUDIQUES ET PEDAGOGIQUES avec des outils performants et percutants de prévention

=>COMPRENDRE LES DIFFERENTS TYPES D'EXERCICES et approfondir ses connaissances relatives aux techniques de démonstrations avec des outils pédagogiques.

=>DEMONTRER L'EFFET DES MANNEQUINS PEDIATRIQUES en exercice.

=>SENSIBILISER AUX SPECIFICITES DE LA PRISE EN CHARGE DES NOURRISSONS (principes de couchage pour éviter la MIN, syndrome de bébé secoué, syndrome d'alcoolémie fœtale).

=>PROMOUVOIR LA BIENTRAITANCE afin de prévenir les situations pouvant conduire à la maltraitance.

**PETITE  
ENFANCE**

**POINTS FORTS**  
Devenir formateur

**FORMATION  
CONTINUE**

**1 FORMATEUR**  
diplômé « formateur de  
formateur »

**DUREE**  
1 journée de 7h

**PREREQUIS**  
aucun

**8 PERSONNES**



## FORMATION

## LES DANGERS DE LA PETITE ENFANCE Niveau 1

## LA PSYCHOMOTRICITE DE L'ENFANT

L'enfant n'est pas un mini adulte, il ne réagit pas comme nous : motricité, vision, ouïe, mimétisme, compréhension, appréhension du danger, pleurs de l'enfant (causes, origine), sommeil et incidences, gestion du stress de l'adulte en charge de l'enfant.

## LES DIFFERENTS RISQUES DOMESTIQUES liés à la petite enfance

Echanges sur les différents risques avec des objets surdimensionnés et alourdis tels que la casserole, le fer à repasser, la bouteille ou l'aérosol de notre maison géante pour faire prendre conscience aux adultes du monde surdimensionné (tant au niveau de la taille que du poids) dans le lequel vivent leurs enfants. Précautions avec divers matériels de puériculture.

- Décor cuisine pour aborder les accidents dans cette pièce la plus accidentogène!
- Casque simulant le poids de la tête d'un enfant qui représente 1/4 de son poids.

## MIN (mort inattendue du nourrisson)

Prévention couchage

Conseils et précautions pour éviter 400 accidents chaque année en France, liés essentiellement à un mauvais couchage.

## LE SYNDROME DU BEBE SECOUE (avec mannequin pédagogique)

Cette formation vise à sensibiliser les professionnels aux dangers liés à ce traumatisme crânien grave et à leur fournir des connaissances et des compétences pratiques pour prévenir ce type d'abus

- identification des situations à risque,
- intervention et solutions,
- détection des signes,
- obligations légales et éthiques,
- prévention,
- amélioration de la collaboration interprofessionnelle,
- mises à jour des connaissances.

## LE SYNDROME ALCOOLEMIE FŒTALE (avec mannequin pédagogique au faciès caractéristique)

Informers les futures mères des risques lorsque l'on consomme de l'alcool, des drogues illicites ou des médicaments pendant la grossesse.

- Consommation,
- Précautions
- Risques
- Faciès type
- Troubles de la croissance
- Lésions cérébrales
- Anomalies congénitales
- Vidéos percutantes

## PETITE ENFANCE

**POINTS FORTS  
FORMATION AVEC  
MANNEQUINS PEDIATRIQUES  
SBS ET SAF**

**FORMATION  
CONTINUE**

**1 FORMATEUR issu de la santé**

**DUREE  
1 journée de 7h**

**PREREQUIS  
aucun**

**12 PERSONNES**



# FORMATION

## LE SYNDROME DU BEBE SECOUE (SBS) Niveau 2

Cette formation sur le syndrome du bébé secoué (SBS) vise à sensibiliser les professionnels aux dangers liés à ce traumatisme crânien grave et à leur fournir des connaissances et des compétences pratiques pour prévenir ce type d'abus

- identification des situations à risque,
- intervention et solutions,
- détection des signes,
- obligations légales et éthiques,
- prévention,
- amélioration de la collaboration interprofessionnelle,
- mises à jour des connaissances.

Pour les parents, cette formation est tout aussi cruciale voire essentiel. Les sensibiliser à ce syndrome, c'est aussi les informer sur la gestion des situations de stress et la compréhension du développement de leur enfant.

D'après une étude, il semblerait que les futurs parents seraient plus à l'écoute avant l'arrivée de bébé qu'après car moins en surcharge mentale et moins sollicités.

### PROGRAMME

==> Comprendre le syndrome du bébé secoué : Définition du SBS, ses mécanismes et ses causes.

==> Informer sur les conséquences graves du SBS : lésions cérébrales permanentes, cécité, surdité, troubles cognitifs, mort, impact à long terme...

==> Expliquer les facteurs de risque et les contextes de survenue.

==> Prévenir et éviter le syndrome du bébé secoué tout en sensibilisant à la protection de l'enfant.

PETITE  
ENFANCE

POINTS FORTS  
FORMATION AVEC  
MANNEQUIN PEDIATRIQUE  
SBS

FORMATION  
CONTINUE

1 FORMATEUR issu de la santé

DUREE  
1 journée de 7h

PREREQUIS  
aucun

12 PERSONNES





Cette formation s'adresse à ceux et celles qui souhaitent améliorer leurs compétences en communication et à renforcer la collaboration des équipes de travail.

Cette formation vise à doter les participants des compétences nécessaires pour communiquer et établir des échanges constructifs dans leur milieu professionnel et personnel.

- Comprendre les enjeux de la communication
- Renforcer la capacité d'écoute active.
- Améliorer ses propres compétences en communication.
- Comprendre et développer les techniques de communication.

### Les grands thèmes de cette formation

#### L'IMPORTANCE DE BIEN COMMUNIQUER

- o Le 6 et le 9
- o Ce que j'aimerais dire, ce que je pense dire, ce que je dis

#### LES TYPES DE COMMUNICATION

- o Verbale (l'écoute active, la clarté, la concision, articuler, varier le ton, le langage corporel, la lecture)
- o Non-verbale (la conscience de soi, le contact visuel, les gestes, les expressions faciales, les postures, le ton de sa voix, la proxémie)

#### LES FONDAMENTAUX DE LA COMMUNICATION

- o Les qualités essentielles
- o La formule AIDA
- o Les leviers SONCAS
- o Le DISC (profilage)

#### A QUI CORRESPOND QUOI

- o Les états de la communication

==>THEORIE pour un rappel des techniques de communication

==>PRATIQUE avec des ateliers de mises en situation

## COMMUNIQUER

**POINTS FORTS**  
Situations  
concrètes et  
réalistes

**FORMATION  
CONTINUE**

**1 FORMATEUR**

**DUREE  
7h**

**12 PERSONNES  
MAXIMUM  
PAR SESSION**

**THEORIE  
ET  
PRATIQUE  
avec diaporama**



# MA DEMARCHE RSE Comprendre, cadrer, engager mon entreprise

Le Label "Engagé RSE" traite de 8 chapitres comprenant un total de 55 critères d'évaluation qui analyse l'action de l'organisation sur l'ensemble des 7 principes et 7 questions centrales de la norme.

1. Évaluation sur site
2. Rencontres avec votre écosystème
3. Analyse de vos pratiques
4. Rapport de performance
5. Niveau d'évaluation
6. Communication
7. Évaluation de suivi

## OBJECTIFS

Comprendre la RSE : Identifier les enjeux et les piliers fondamentaux de la responsabilité sociétale.

Cadrer la RSE : Définir un cadre d'action adapté à mon entreprise.

Engager mon entreprise vers la RSE : Élaborer et initier une feuille de route opérationnelle.

## Les grands thèmes de cette formation

- 1/ QUIZ
- 2/ DEFINITION
- 3/ LES REFERENTIELS
  - Définition de la RSE
  - Présentation des référentiels
- 3/ LES 3 ENJEUX CLES DE LA RSE
  - Que sont les référentiels
  - Exemple de référentiels
  - Les labels français
- 4/ IDENTIFIER LES FREINS ET LES LEVIERS
  - Environnemental
  - Social
  - Gouvernance
- 5/ RESTER CONCURRENTIEL
- 6/ IDENTIFIER LES FREINS ET LES LEVIERS
  - Les freins
  - Les leviers
- 7/ CONCLUSION ET ENGAGEMENTS
  - Tour de table : « Mon premier pas RSE dès demain »
  - Évaluation de la formation (formulaire ou échange oral)
  - Remise d'un support récapitulatif (PDF ou fiche mémo)

## CONSEILS AUX ENTREPRISES

### POINTS FORTS

Situations  
concrètes et  
réalistes

### FORMATION CONTINUE

**1 FORMATEUR**

**DUREE**  
**7h ou 14h**

**12 PERSONNES  
MAXIMUM  
PAR SESSION**

**THEORIE  
ET  
PRATIQUE  
avec diaporama**



## OPTION DEUXIEME JOURNEE : INTEGRER MON ENTREPRISE VERS LA RSE

1 journée supplémentaire de 7 heures soit formation de 14 h

## OBJECTIFS

Intégrer la RSE dans ma communication : Renforcer sa crédibilité, valoriser ses engagements et répondre aux attentes croissantes des consommateurs, des partenaires et des collaborateurs.

## Les grands thèmes de cette formation complémentaire

- Impact
- Réorientation
- Valeur ajoutée
- Adaptation
- Implications

Renforcer sa crédibilité, valoriser ses engagements et répondre aux attentes croissantes des consommateurs, des partenaires et des collaborateurs.

# INCENDIES

## En FORMATION TRADITIONNELLE

Bac à feu  
Simulateur de flamme Haagen  
Cofeasy  
Exercices d'évacuation  
Théoriques

## En REALITE VIRTUELLE

Simulation immersive

## SST

Initiale ou Recyclage

## 1ers GESTES QUI SAUVENT

Initiale ou continue

INCENDIES

**Nous consulter  
pour obtenir  
les programmes et  
les devis**

**Partenariat  
CHUBB**



Les procédures de formation permettent de réaliser la totalité de la formation en tenue habituelle sans risque de salissure, de dommage ou de mauvaise odeur (foyers écologiques propres)



# Simulation INCENDIES EN UNITE MOBILE MOBIFEU

## Formations assurées par MOBIFEU

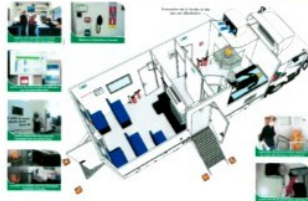

### MOBIFEU 6

#### 1PMR PAR SESSION

Multi-feux pour appliquer vos consignes de sécurité et utiliser différents extincteurs sur de réels débuts de feu maîtrisés.

Fumée propre pour sensibiliser sans danger les stagiaires aux différents scénarios de l'évacuation.

#### Simulations

Feu rayonnant

Feu d'armoire électrique

Feu de friteuse

Déclencheurs manuels et BAES

#### Les +

Salle de formation conviviale

Accessibilité aux personnes à mobilité réduite

Camion peu encombrant

7 m de long

2,50 m de large

3,10 m de hauteur

Accès à une prise de 220 v

16 ampères à moins de 50 m.

### MOBIFEU 10

#### Doté d'un SSI de catégorie A

L'aire de feu sécurisée, reproduisant une chambre avec lit et mannequin modulable en bureau permet de dérouler des scénarios réalistes, de l'alarme à la mise en sécurité en passant par la manipulation des extincteurs sur de vraies flammes.

Le parcours d'évacuation modulable plonge les stagiaires dans une fumée propre et sans danger.

L'évacuation par boîtiers électroniques permet un traitement instantané des données.

#### Simulations

Exercice d'évacuation avec parcours modulable dans une fumée propre

Exercice sur feu propre et réel de classe A, B ou C avec des extincteurs pédagogiques

Exercice sur feu simulé (d'origine électrique) avec extincteur

Téléphone et déclencheurs manuels

Système de sécurité de catégorie A avec ses avertissements

#### Les +

Salle de formation conviviale et climatisée

Camion

10 m de long

2,50 m de large

3,60 m de hauteur

Accès à une prise de 220 v

### MOBIFEU 12

Espaces ultramodernes dédiés à la sécurité incendie et à l'évacuation.

L'aire de feu sécurisée, permet de manipuler des extincteurs sur de véritables flammes. Les foyers à intensité et rayonnement variables reproduisent les principales classes de feux.

Le robinet d'Incendie Armé embarqué, permet d'aborder les règles et précautions d'emploi et ce moyen d'extinction

Le parcours d'évacuation modulable plonge les stagiaires dans une fumée propre et sans danger.

L'évacuation par boîtiers électroniques permet un traitement instantané des données.

#### Simulations

Exercice d'évacuation avec parcours modulable dans une fumée propre

Exercice de sécurité incendie sous Protection Respiratoire Isolant

Exercice sur feu propre et réel de classe A, B ou C avec des extincteurs pédagogiques

Exercice sur feu simulé (d'origine électrique) avec extincteur

Téléphone et déclencheurs manuels

Balisage des sorties de secours

Robinet d'incendie armé

#### Les +

Salle de formation conviviale et climatisée

### MOBIFEU 14

#### 6 PMR PAR SESSION

37 m² dédiés à la sécurité incendie et à l'évacuation.

Espace d'accueil bilatéral de qualité, protégé contre les intempéries. Accès total aux personnes en situation de handicap (monte personne intégré)

Une grande salle pratique de 10 foyers mis en œuvre dans 6 contextes différents avec plusieurs scénarios possibles, sous température et atmosphère contrôlées.

Une approche d'intervention complète : alarme, protection des intervenants, extinction (extincteur, couverture anti-feu, RIA...), sécurisation de l'espace sinistré.

#### 2 offres pédagogiques proposées :

- Apprentissage par la découverte de situations concrètes

- Apprentissage par l'initiation d'exercices retransmis par les vidéos-caméras de l'espace pratique.

- Exercice d'évacuation en zone enfumée avec utilisation d'un véritable espace sécurisé.

Installations certifiées aux normes ERP et ERT et validées par un organisme de contrôle.

#### Simulations

Feu d'armoire électrique

Feu de bureau

Feu de cuisine

Feu de stockage

Feu de Laboratoire

Feu de personne

Evacuation d'une zone enfumée

Robinet d'incendie armé

#### Les +

Salle de formation ergonomique, anti-claustrophobie de haut standing type « cinéma », dotée d'un système vidéo 3D, son THX et d'un équipement multimédia complet (caméra, micro)

Camion 25 m de long / 2,50 m de large

### POINTS FORTS

Situations  
concrètes et  
réalistes

SENSIBILISATION  
GRAND PUBLIC

### 1 FORMATEUR

Issu du terrain  
Prévention  
Incendie

### DUREE ET NOMBRE

DE PERSONNE  
Selon les modules choisis  
Nous consulter



# IPRP

IPRP

**FORMATIONS** dans le domaine de l'IPRP (Intervenant en Prévention des Risques Professionnels) avec notre partenaire SAUVEGARDE FORMATION

**PREVENTION DES RISQUES AU TRAVAIL** : obligations légales et mise en place d'une démarche de prévention. Documents uniques (label Normandie Impulsion Numérique)

**AUDITS** : sécurité, commission, poste, zone, analyse des risques, suivi, audit aérien par drone.

**RISQUES SPECIFIQUES** : SST, habilitation électrique, risques chimiques, gestes et postures, incendie, évacuation, formation initiale des membres du CSE

**Nous consulter  
pour obtenir  
les programmes et  
les devis**

**Partenariat  
SAUVEGARDE  
FORMATION**



**L'IPRP est un professionnel qui a des compétences techniques et organisationnelles.**

**Il participe à la préservation de la santé et sécurité des salariés et à l'amélioration des conditions de travail dans un objectif exclusif de Prévention.**

**La mise en application de la loi de modernisation sociale (loi n° 2002-73 du 17 janvier 2002) dont le cadre d'action a été revu par la loi n° 2011-867 du 20 juillet 2011 relative à la réforme de la médecine du travail. permet la mise en œuvre des intervenants en prévention des risques professionnels (IPRP).**

**L'intervenant en prévention des risques professionnels a des compétences techniques ou organisationnelles en matière de santé et de sécurité au travail (ergonomie, toxicologie, hygiène industrielle, évaluation de risques, rédaction de procédures de sécurité, organisation du travail...).**

**Il participe, dans un objectif exclusif de prévention, à la préservation de la santé et de la sécurité des travailleurs et à l'amélioration des conditions de travail. Il fait partie intégrante de l'équipe pluridisciplinaire des services de prévention et de santé au travail interentreprises. Dans ce cadre, l'IPRP assure des missions de diagnostic, de conseil, d'accompagnement et d'appui, et communique les résultats de ses études aux différents partenaires : Chef d'entreprise et instances du C.S.E – C.S.S.C.T, Médecin du travail, C.A.R.S.A.T, D.R.E.E.T.S ...**

# QUALIOPi

Nous mettons en œuvre, une démarche dans le respect des règles de l'art et des exigences Qualiopi :

- bien identifier le besoin de nos clients,
- disposer d'intervenants compétents,
- déroulé une action de formation en phase avec les objectifs pédagogiques,
- évaluation des acquis,
- évaluation de la satisfaction,
- améliorer la compréhension des problématiques
- partager des compétences et des expériences...

**Dans le cadre de la formation continue à compter du 1er janvier 2022,**

**la certification QUALIOPi est devenue obligatoire.**

**PREVENT'EURE est certifié QUALIOPi depuis le 24/12/2021  
sous le numéro F1210 pour son action de formation  
(certificat en ligne sur notre site et disponible à la demande).**

**Cette certification a pour objectif d'attester la qualité du processus  
mis en œuvre en conformité au référentiel dit « RNQ »,  
le quel comporte 32 critères.**



La certification qualité a été délivrée au titre de la catégorie d'action suivante :  
**ACTIONS DE FORMATION**

# BON A SAVOIR

## Qui va pouvoir bénéficier de nos animations ?

Le grand public,  
Les RAM, PMI, crèches, haltes garderies, assistantes maternelles,  
Les scolaires (enseignants, parents d'élèves, maternelles, primaires, ces et lycées, lycées professionnels en formation SAPA, Greta),  
Les centres sociaux, les MJC, offices de tourisme,  
Les services d'aide à la personne, les auxiliaires de vie, les centres d'accueil du handicap, les CAT (Centres d'Aide pour le Travail), les IME (instituts médicaux éducatifs),  
Les seniors, maisons de retraites, résidences et clubs,  
Les centres de loisirs, colonies de vacances,  
Les centres médicaux sociaux, les hôpitaux, les cliniques,  
Les établissements spécialisés (CAT, MAS, etc....),  
Le personnel municipal,  
Les entreprises, CHSCT,  
Les organisateurs de salon et foires de France.



## Qui peut devenir un éventuel partenaire ?

Les communes environnantes, la communauté de commune, d'agglomération, de pays, le SIVU, la CAF, CPAM, DASS, DRAC (Direction régionale des affaires culturelles), les CRES, CODES, IREPS (comité d'organisation départemental/régional de l'éducation à la santé), la Direction départementale de la jeunesse et des sports, diverses associations (ADOSEN- Action et documentation pour l'éducation nationale, FNATH- CRAMIF), les aînés ruraux, les CLIC, les compagnies d'assurances ou les mutuelles de votre commune, les banques, les centres sociaux, les MJC, le service social départemental, l'office municipal de la jeunesse, les centres Multi Accueil, les commerçants et les supermarchés, les académies scolaires, le conseil général ou régional, la presse régionale (radios, TV, presse écrite), le mécénat privé (fondations, grandes enseignes).

Où trouver des financements Contactez-nous et nous saurons vous aider à trouver des organismes financeurs pour ce genre de projet.

Nos délais Nos formations ou animations sont proposées à la demande du client et sont personnalisées en fonction de vos besoins.

Nos tarifs Ils sont proposés à la demande du client via notre formulaire de contact sur notre site internet ou directement par mail à [contact@prevent-eure.fr](mailto:contact@prevent-eure.fr). Ils seront affinés en fonction de vos besoins, de votre situation géographique et de la prestation souhaitée.

Nos programmes Ils sont proposés à la demande du client via notre formulaire de contact sur notre site internet ou directement par mail à [contact@prevent-eure.fr](mailto:contact@prevent-eure.fr).

Accessibilité aux personnes handicapées Accessibilité aux personnes handicapées : en cas de participants en situation de handicap, merci de nous en faire part via le formulaire de contact sur notre site internet ou directement par mail à [contact@prevent-eure.fr](mailto:contact@prevent-eure.fr)

Lors des mises en situation réalisées au cours de nos formations "Simulation du vieillissement ou de l'obésité", il est évident qu'une personne handicapée ne pourra vivre le handicap abordé si l'apprenant est lui-même porteur de ce handicap.

Exemples : Simulation des pathologies visuelles si la personne est mal-voyante, simulation de la presbycusie si la personne est malentendante, ...

Nos formateurs échangeront en amont avec la direction de l'établissement pour préparer ces cas particuliers et leur assurer une formation dans les meilleures conditions.

Moyennant une prise en charge supplémentaire, l'apprenant en situation de handicap pourra être accompagné par les services de l'AGEFIP ou tout autre organisme régional. Merci de nous consulter sur [contact@prevent-eure.fr](mailto:contact@prevent-eure.fr)

[www.prevent-eure.fr](http://www.prevent-eure.fr)



**PREVENT'EURE**  
Ateliers de Prévention et Formations

Siret : 351 150 185 00011  
RCS EVREUX  
N° formation 2827 022 1127  
N°Datadock 0075898  
Qualiopi F1210