

# Catalogue 2026



**PREVENT'EURE**  
Ateliers de Prévention et Formations



 **RÉPUBLIQUE FRANÇAISE**

19 Rue des Pimpelines 27220 ST LAURENT DES BOIS



02 32 58 13 34    [prevent.eure@orange.fr](mailto:prevent.eure@orange.fr)  
[www.prevent-eure.fr](http://www.prevent-eure.fr)

# **NOS SIMULATEURS en santé animale**

**Tous  
nos simulateurs  
en santé animale  
sont garantis 1 an.**

**Toutes les notices jointes aux  
matériels sont en anglais.**

**Ce sont des produits REALITYWORKS  
dont nous avons  
la licence exclusive  
sur la France**

Nos tarifs comprennent les frais de douane, d'importation et de banque  
mais pas les frais de port français à prévoir en sus.  
Produits importés des Etats-Unis (fournisseur Realityworks)

# SIMULATEUR DE MISE BAS ET D'ÉCHOGRAPHIE BOVINE

**Exercices pratiques et ludiques pour réaliser des échographies bovines et mettre au monde des veaux avec notre simulateur d'accouchement et d'échographie bovine.**

Placez le simulateur de mise bas sur une table pour que les élèves s'entraînent à tirer le veau avec diverses positions du veau et à l'aide de sangles de traction.

Modèle fabriqué en néoprène (fidèle au poids et au mouvement d'un veau nouveau-né grâce à sa conception souple et réaliste.

**Le simulateur d'échographie utilise une technologie de détection pour simuler 14 scénarios d'échographie.**

- Simulateur de mise bas portable de la taille d'une table
- Appareils reproducteurs amovibles pour échographie et mise bas
- Modèle de veau en train de naître
- Outils de mise bas : Sangle et poignée
- Simulateur d'échographie : sonde et tablette (les styles de housses de protection pour tablette peuvent varier)
- Sac de rangement
- Accès en ligne au programme d'études

**Caractéristiques du simulateur de mise bas et d'échographie bovine :**

- Veau et arrière-train d'une vache gestante réalistes
- Couverture amovible
- Vagin flexible et remplaçable
- Queue de bovin flexible et réaliste
- Les pattes et les sabots du modèle de veau présentent des proportions et une mobilité réalistes
- Un os pelvien réaliste crée des scénarios de mise bas plus précis
- Pièces de rechange disponibles

**Caractéristiques du simulateur d'échographie :**

- Utilisé pour comprendre les étapes et les scénarios de la gestation bovine
- Découvrez comment fonctionne l'échographie dans le processus de gestation
- Fournit des représentations visuelles du corps jaune et des kystes folliculaires, ainsi qu'un diagnostic de gestation
- Comprend 14 situations simulées pour identifier et pratiquer la bonne technique d'échographie
- 2 colis : 1 74X53X64 Poids 22KG 2 76X43X41 Poids 15KG

**14155€ ttc**

(frais de douane, d'importation et de banque compris—2 colis)

+

**150€ de frais de port  
par simulateur**

REF 42010500



# SIMULATEUR D'INJECTION BOVINE

**Le simulateur d'injection bovine est un outil pédagogique unique en son genre.**

Utilisez-le pour enseigner les techniques d'injection appropriées aux bovins (y compris l'administration intraveineuse et les injections jugulaires, intramusculaires et sous-cutanées), l'étiquetage des oreilles et les bases des implants de croissance.

## CONTENU DU KIT

- Tête/cou de bovin (taille réelle). Support à roulettes
- Housse d'entraînement amovible qui cartographie des repères corporels spécifiques pour des injections appropriées
- Système de fluide
- Support à roulettes
- Pompe à pied à impulsion
- Prothèses auriculaires – 10 paires
- Programme d'études

## THEMES

1. Introduction aux injections bovines
2. Implants de croissance bovins et marquage des oreilles

## CARACTERISTIQUES

- Taille réelle
- Couverture d'entraînement amovible qui cartographie des repères corporels spécifiques pour des injections appropriées
- Système de fluide avec pompe à impulsion
- Marquage auriculaire et pose d'implants de croissance
- Injections et retraits intramusculaires, sous-cutanés et jugulaires
- Zones directionnelles à éviter sur le cou : ligament nuchal, vertèbres et épaule
- Administration intraveineuse
- 10 paires d'oreilles
- 5 à 7 injections et 8 à 10 étiquettes par oreille

Dimensions du produit :

2 colis : N°1 91X58X58

Poids 21 KG

N°2 163X33X8

Poids 9KG

**6070€ ttc**

(frais de douane, d'importation et de banque compris—2 colis)

+

150€ de frais de port par simulateur

REF 42010450

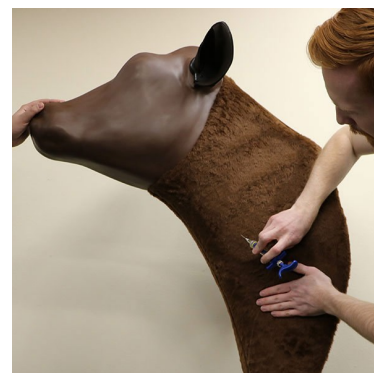

# SIMULATEUR D'INSEMINATION ARTIFICIELLE BOVINE « BREEDER »

**Le simulateur d'insémination artificielle Bovine Breeder™ est une aide pédagogique unique qui enseigne la manipulation correcte du col de l'utérus, le positionnement du pistolet IA et la palpation de la grossesse.**

Il permet aux étudiants de voir à l'intérieur de l'appareil reproducteur pour identifier les points de repère du système reproducteur. Les étudiants apprendront également les bonnes techniques d'insertion et de distribution du sperme. Le simulateur permet également d'apprendre à palper l'utérus pour identifier les stades de développement du corps jaune et de la grossesse. Ce modèle grandeur nature tient sur une table et se replie pour un rangement facile.

## CONTENU DANS CE KIT

- ▶ Affiche sur les compétences des éleveurs de bovins
- ▶ Simulateur avec col de l'utérus, appareil reproducteur et revêtement en peau de vache amovibles
- ▶ Gants sans latex, longueur épaule (paquet de 100)
- ▶ Pistolet de type IA à ardillon
- ▶ Modèles de 3 étapes de développement du corps jaune
- ▶ Modèles de 2 étapes de développement fœtal
- ▶ Affiche imprimable sur les compétences en insémination artificielle bovine
- ▶ Guide de démarrage rapide
- ▶ Programme téléchargeable

Attention tous les documents sont en anglais

## THEMES ABORDES :

1. Systèmes reproducteurs des vaches et des taureaux
2. Principes de base de l'insémination artificielle
3. Techniques d'insémination appropriées

## CARACTERISTIQUES

- ▶ Arrière-train et système reproducteur d'une vache réalistes pour enseigner les techniques d'IA appropriées
  - ▶ Housse amovible en cuir de vache (disponible en marron ou en noir et blanc) pour s'entraîner avec ou sans repères visuels
  - ▶ Le modèle s'adapte aux tables de classe et se replie pour un rangement facile
- Idéal pour la formation en classe, les démonstrations et l'apprentissage à distance

PRIX DE VENTE 5200€ TTC (4333.33€ ht, tva 20%)

Notre tarif comprend les frais de douane, d'importation et de banque.

Produit importé des Etats-Unis (fournisseur Realityworks dont PRE-VENT'EURE a la licence d'exclusivité pour la France)

Garantie 1 an (hors usure, détérioration et non-respect des conditions normales d'utilisation tels que détaillées dans la notice fournie avec le matériel).

Devis sur demande

Référence : 42010910

IMPERATIF : Acompte de 50% à la commande

**5300€ ttc**

(frais de douane, d'importation et de banque compris—2 colis)

+

**150€ de frais de port  
par simulateur**

REF 42010910



Bovine Breeder  
Pregnancy Palpation

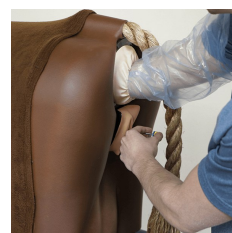
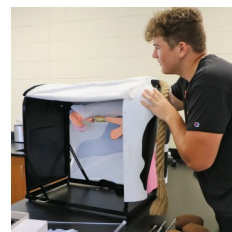



## SIMULATEUR DE VEAU

Offrez aux étudiants des occasions pratiques de s'entraîner à résoudre divers problèmes majeurs liés aux veaux avec notre simulateur de veau grandeur nature.

Aidez-les à comprendre l'importance de prendre soin des bovins pendant leur phase de vie la plus vulnérable.  
Le programme inclut complète l'expérience pour les instructeurs et les étudiants (attention en anglais)

### CE KIT COMPREND

- 1 Simulateur de veau avec oreilles souples, bouche amovible, poulx jugulaire
- 1 Sonde et sac d'alimentation
- 10 paires d'oreilles de rechange
- 2 scrotums amovibles
- 1 Guide de démarrage rapide
- Programme téléchargeable (y compris les diapositives de présentation mais attention en anglais)

### INFOS COMPLEMENTAIRES

- Les tubes colorés aident à une alimentation par sonde correcte : le tube vert indique que le liquide est entré dans l'estomac et le tube rouge indique que le liquide est entré dans les poumons
- Les 2 nombrils amovibles permettent aux élèves d'évaluer si le nombril est gonflé
- Le programme d'études porte sur l'élevage et les soins appropriés aux veaux.

En utilisant le simulateur, vous vous entraînerez sur ces thématiques :

- Alimentation par sonde
- Marquage des oreilles
- Injection d'hormones
- Prise de sang sur la queue
- Castration

Dimensions du produit : 132X33X51

Poids 21 KG

**6495€ ttc**

(frais de douane, d'importation et de banque compris—2 colis)

+

**75€ de frais de port par simulateur**

REF 42010400



## SIMULATEUR D'INSEMINATION ARTIFICIELLE PORCINS « SWINE BREEDER »

Ce simulateur grandeur nature, est utilisé pour enseigner les techniques appropriées d'insémination artificielle et de mise bas de porcelets.

Ce simulateur est une réplique d'une vraie insémination.

### THEMES

1. Systèmes de reproduction porcine
2. Principes de base de l'insémination artificielle
3. Techniques d'insémination appropriées

### CARACTERISTIQUES

- ▶ Arrière-train et système reproducteur réalistes d'une truie femelle pour enseigner les techniques d'IA appropriées
- ▶ Le modèle s'adapte aux tables de classe pour la démonstration et est facilement transportable
- ▶ Les étudiants peuvent chevaucher ce simulateur robuste pour vérifier les chaleurs debout, reproduire les techniques d'insémination artificielle, simuler la mise bas des porcelets et s'entraîner sur les positions d'accouchement normales et anormales.

### CONTENU DU KIT

- ▶ 1 Simulateur de l'arrière-train d'une truie
- ▶ 2 fœtus de porcs
- ▶ 1 Cathéter à pointe spiralée
- ▶ 1 Appareil reproducteur de l'IA
- ▶ 1 Zone de mise bas
- ▶ 1 Guide de démarrage rapide
- ▶ Des diapositives de présentation, activités étudiantes et outils d'évaluation
- ▶ Un accès en ligne au programme d'études en anglais

Notre tarif comprend les frais de douane, d'importation et de banque.

Produit importé des Etats-Unis (fournisseur Realityworks dont PRE-VENT'EURE a la licence d'exclusivité pour la France)

Dimensions du produit : 66X53X76

Poids 18KG

Garantie 1 an (hors usure, détérioration et non-respect des conditions normales d'utilisation tels que détaillées dans la notice fournie avec le kit).

Devis sur demande

Référence : 44010400

**IMPERATIF : Acompte de 50% à la commande**

**4315€ ttc**  
**(3500 ht—tva 20%)**  
1 REPLIQUE GRANDEUR NATURE

150€ de frais de port  
par simulateur

REF 44010400



# www.prevent-eure.fr

**IMPERATIF : Acompte de 50% à la commande**

**Tous les produits Realityworks sont importés des Etats-Unis  
(PREVENT'EURE a la licence d'exclusivité pour la France)**

**Tous les produits Realityworks sont garantis 1 an  
(date à compter du jour de livraison)  
hors usure ou détérioration.**



**PREVENT'EURE**  
Ateliers de Prévention et Formations

Siret : 351 150 185 00011  
RCS EVREUX  
N° formation 2827 022 1127  
N°Datadock 0075898  
N° Qualiopi F1210