

Catalogue 2026



PREVENT'EURE
Ateliers de Prévention et Formations



 **RÉPUBLIQUE FRANÇAISE**

19 Rue des Pimpelines 27220 ST LAURENT DES BOIS



02 32 58 13 34 prevent.eure@orange.fr
www.prevent-eure.fr

NOS SIMULATEURS

Efficacité proprioceptive établie

**Tous
nos simulateurs
peuvent être complétés**

**par une formation à l'utilisation
du matériel pédagogique**

**ou par une
formation de formateur
appliquée
au simulateur .**

VIEILLISSEMENT

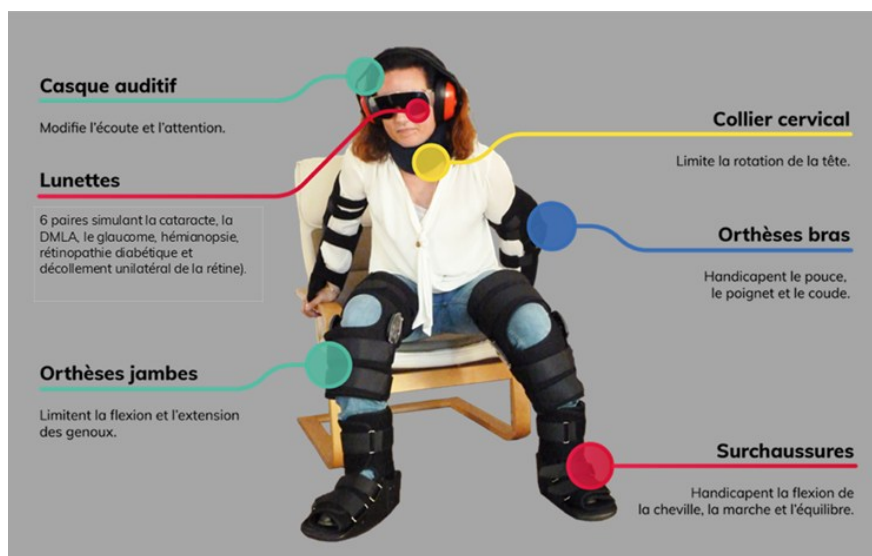

OPTIONS POSSIBLES

GUIDE PEDAGOGIQUE : support stagiaires + support formateur avec mises en situation

PROTOCOLE FORMATION : tous les modèles de documents nécessaires à la formation (convention, convocation, feuille de présence, évaluations direction/formateur/apprenant, évaluation des acquis, attestation de formation, fiches de suivi matériel)

FORMATION D'ANIMATEUR : 2 jours (comprendre le vieillissement, apprentissage de l'animation, mises en situation). Formation adaptée à la spécificité du client.

FORMATION DE FORMATEUR : 3 jours (comprendre le vieillissement, conception du support de formation et de son diaporama, apprentissage de l'animation, mises en situation). Formation adaptée à la spécificité du client.

INITIATION EN DISTANCIEL : 3,5h. 4 personnes via Teams avec le guide pédagogique offert.

SIMULATEUR DE TREMBLEMENT DES MAINS
Kit pour mieux comprendre le tremblement des mains

SIMULATEUR D'ARTHROSE DES MAINS
Kit pour mieux comprendre les effets de l'arthrose sur les mains

SIMUDOS
Corset pour mieux comprendre les dorsalgies

DEFICIENCE GERIATRIQUE
Audition (acouphènes et démente)- Tremblements—Arthrose des mains

SIMULATEUR D'HEMIPLEGIE ET D'HEMIPARESIE
Mieux comprendre les conséquences de l'AVC

Si vous êtes un organisme de formation, un ehpad, un hôpital ou un lycée, nous vous conseillons de choisir le Pro, le Pro+, ou l'excellence. Le kit premium étant réservé généralement pour les organisateurs de salon ou les actions ponctuelles.

4 kits possibles

PREMIUM 990€ ttc

1 sac trolley
1 casque audio
1 coffret SIMUL'OPTIC 3 lunettes
5 orthèses (1 collier cervical
+ 2 orthèses de bras
+ 2 orthèses jambes)

=> Disponible en taille ADO

PRO 1450€ ttc

1 sac trolley
1 casque audio
1 coffret SIMUL'OPTIC 6 lunettes
7 orthèses (1 collier cervical
+ 2 orthèses de bras
+ 2 orthèses jambes
+ 2 sur-chaussures)

PRO + 2100 ttc

1 sac trolley
1 casque audio
1 coffret SIMUL'OPTIC 6 lunettes
7 orthèses (1 collier cervical
+ 2 orthèses de bras
+ 2 orthèses jambes
+ 2 sur-chaussures)
1 Kit arthrose des mains
1 kit de préhension des mains

EXCELLENCE 5990€ ttc

(Voir page suivante)

25€ de frais de port
par simulateur

Guide pédagogique 390€ ttc



Prix spécial du jury aux
Trophées du Grand Age

VIEILLISSEMENT : Le pack excellence

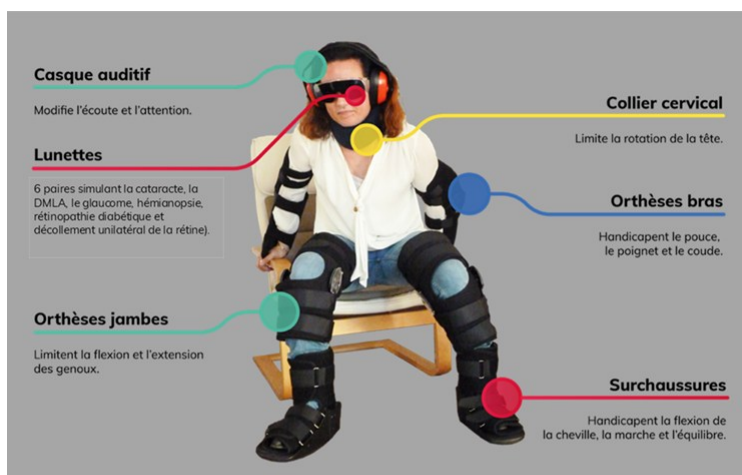

Ce pack couvre un spectre très large de situations de handicap, de déficiences et de troubles fonctionnels :

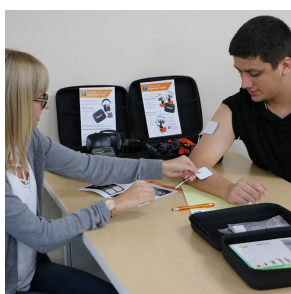

Tremblements des mains



Acouphènes et démences auditives

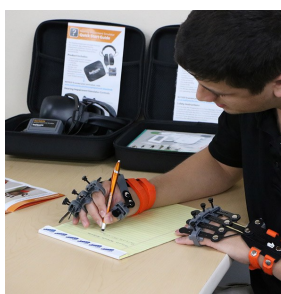

Arthrose des mains



Simudos



Ceinture lombaire Simudos



Cyphose

Ce pack excellence représente le niveau le plus complet, immersif et professionnel des solutions de simulation : un outil de référence, capable de couvrir l'ensemble des grandes problématiques sensorielles, motrices et gériatriques avec un haut degré de réalisme et de mobilité.



Prix spécial du jury aux Trophées du Grand Age

Nouveau kit 2026

LE KIT EXCELLENCE
5990€ ttc

1 sac trolley

1 casque audio

1 coffret SIMUL'OPTIC
6 lunettes

7 orthèses

(1 collier cervical
+ 2 orthèses de bras
+ 2 orthèses jambes
+ 2 sur-chaussures)

1 Déficience gériatrique
(1 casque pour aborder les acouphènes et les démences auditives,
1 simulateur de tremblement de la main,
1 paire d'exosquelette mains pour simuler l'arthrose des mains)

Pour le dos
1 Simudos avec sa ceinture lombaire pour aborder les cervicalgies, les dorsalgies, les lombalgies
+ 1 Simulateur de cyphose

25€ de frais de port par simulateur

LE + DANS CE KIT
Guide pédagogique OFFERT
Valeur 390€ ttc
(support stagiaire support formateur
aves mises en situation)

MATERIEL COMPLEMENTAIRE AU SIMULATEUR DE VIEILLISSEMENT

Nous vous offrons la possibilité de changer vos orthèses une fois usées sans pour cela racheter un nouveau kit.

Nous vous proposons :

- La paire de bottes de marche
- La paire d'orthèses de bras
- La paire d'orthèses de genoux
- Le collier cervical

Nous pouvons également vous vendre de nouvelles sangles ou des rallonges de sangles pour les personnes de corpulence hors norme.



EN VENTE SEPAREMENT

1 paire d'orthèses de bras

1 paire d'orthèses de genoux

1 paire de bottes de marche

1 collier cervical

1 lot de 4 sangles velcro pour kit vieillissement

1 lot de 6 rallonges capiton pour kit vieillissement

Nous consulter pour les grandes quantités.

La livraison en sus (20€ pour les accessoires)



Casque auditif
supplémentaire possible
Voir la page Simul'audio
Vieillissement

TMS

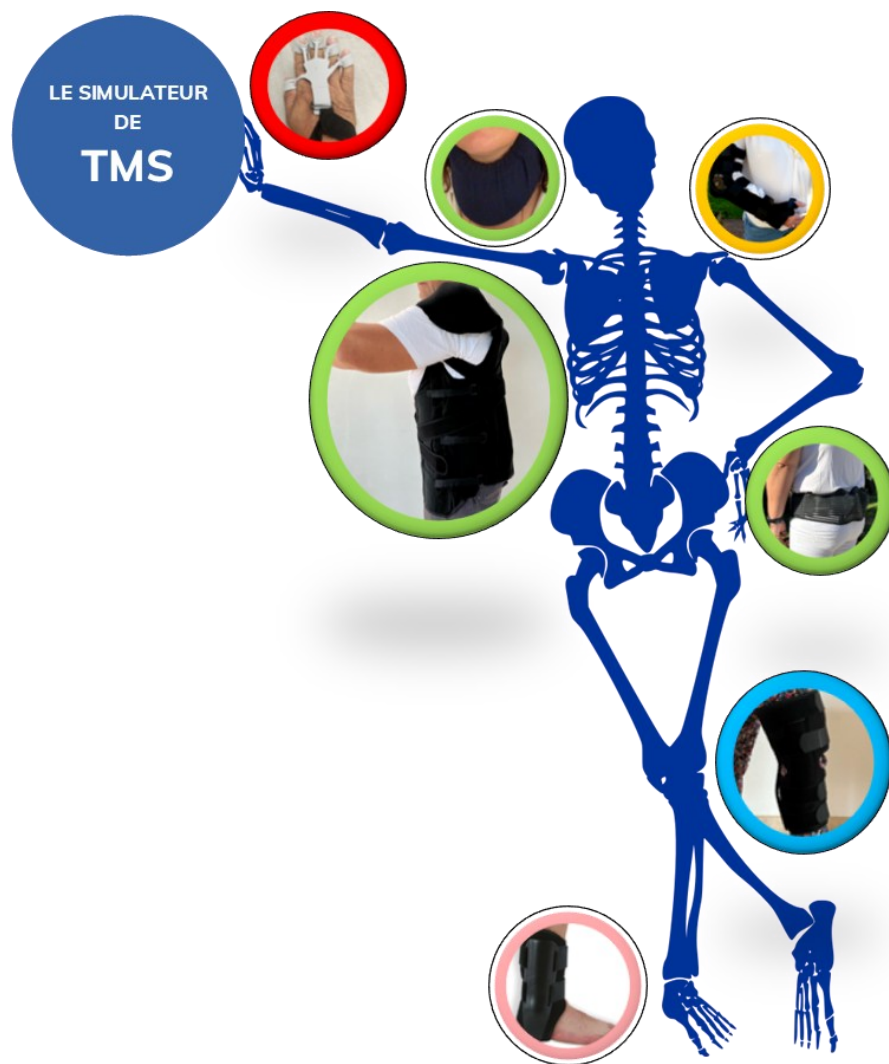
**1970€ ttc**

- 1 sac trolley
- + 2 orthèses de cou
- + 2 orthèses de bras
- + 2 orthèses jambes
- + 2 orthèses de chevilles
- 1 Kit préhension des mains

25€ de frais de port
par simulateur

Au lieu d'une démarche moralisatrice avec vos collaborateurs quand aux conséquences des mauvais gestes et postures, démontrez-leur les conséquences du non-respect des consignes de sécurité à long terme !

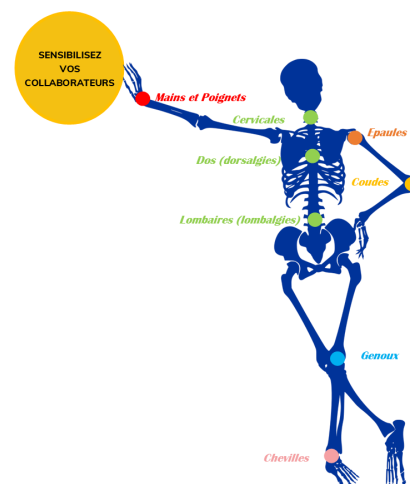

Contenu du kit (pour animation ou formation groupe de 10 à 20 personnes par session)

- 1 **SAC TROLLEY** : transport nomade pour ce kit
- 2 **COLLIERS CERVICAUX** : limitant la mobilité de la tête
- 2 **ORTHESES DE BRAS** : limitant la flexion et l'extension du coude et du poignet, la pince du pouce et de l'index
- 2 **ORTHESES DE PREHENSION MAINS** : simulant la perte de préhension qui arrive avec l'arthrose, les accidents ou le vieillissement naturel
- 2 **ORTHESES DE JAMBES** : limitant la flexion et l'extension du genou
- 2 **ORTHESES DE CHEVILLE** : limitant la flexion et l'extension de la cheville
- 1 **SIMUDOS** : limitant les mouvements en avant, en arrière, en torsion et simulant des pathologies de dorsalgies dont la cervicalgie pour la nuque, la dorsalgie pour le haut du dos et la lombalgie pour le bas du dos
- 1 **GUIDE PEDAGOGIQUE** sous format PDF

OTPTIONS TMS

LE KIT SURCHARGE PONDERALE 450€ ttc / 375€ ht

En 2024, près de 18,1 % des adultes en France, soit près de 10 millions de personnes, sont en situation d'obésité. Ce chiffre ne cesse d'augmenter chaque année et occasionne des TMS chez le travailleur !

Ajouter 12 kg 900 suffit à ressentir les effets d'une surcharge pondérale sans pour cela engendrer des séquelles dorsales chez le testeur

- ▶ 1 GILET LESTÉ DE 10 KG DE POIDS :

Ajustable sur les côtés pour s'adapter à toutes les morphologies. Le poids est réparti partout sur le gilet.

- ▶ 2 POIDS DE 1 KG POUR CHAQUE CHEVILLE
- ▶ 2 POIDS DE 450 G POUR CHAQUE POIGNET

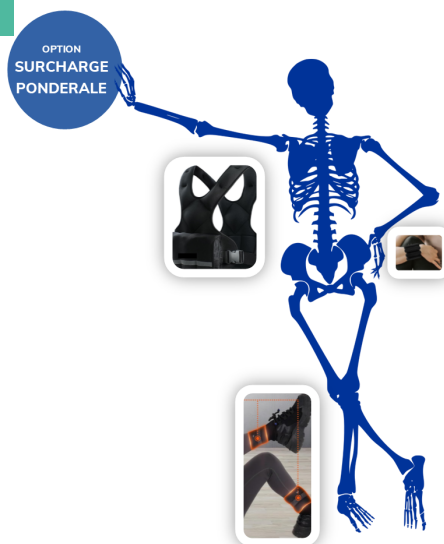

LE KIT MODELES DEMO MUSCULO SQUELETTIQUES 965€ ttc / 804€17 ht

Ces aides visuelles et réalistes sont destinées aux formateurs et enseignants pour une meilleure compréhension des TMS (Modèles en PVC et résine, matériels solides et durables)

- ▶ 1 MAIN : Ce modèle est utilisé pour aborder l'arthrose de la main et ses pathologies. Dimensions (L x l x h) 25 x 20 x 22 cm
- ▶ 1 COUDE : Ce modèle est utilisé pour démontrer le mouvement des muscles sur notre squelette et l'articulation du coude. Dimensions (L x l x h) 65 x 11 x 11 cm
- ▶ ÉPAULE : Ce modèle est utilisé pour démontrer le mouvement des muscles et l'articulation de l'épaule. Dimensions (L x l x h) 18 x 18 x 14 cm
- ▶ 1 COLONNE VERTEBRALE : Ce modèle de colonne vertébrale présente les nerfs, les artères, les 3 types de vertèbres (cervicales, dorsales et lombaires), le bassin. Dimensions (L x l x h) 40 x 14 x 10 cm
- ▶ 1 VERTEBRE : Modèle interactif pour montrer le mécanisme d'une hernie. Vertèbres mobiles pour imiter le mouvement réel de flexion ou de torsion de la colonne vertébrale. Dimensions (L x l x h) 2,11 x 1,5 x 1,4 cm
- ▶ 1 GENOU : Ce modèle flexible permet de démontrer le mouvement de l'articulation du genou. Dimensions (L x l x h) 10.0 x 14.0 x 24.0 cm
- ▶ 1 CHEVILLE : Modèle anatomique avec tous les os du pied tous articulables, avec également l'articulation de la cheville et les ligaments de la cheville. Dimensions (L x l x h) 23 x 20 x 10 cm

FORMATIONS POSSIBLES

(organisme certifié Qualiopi pour son action de formation)
Nous pouvons vous proposer en sus 3 approches pour être formé à l'utilisation de ce kit :

- 1/ Une initiation à l'utilisation 3h via teams par un formateur santé (non pris en charge par la formation continue)
- 2/ Une formation d'animateurs 1 j (formation continue)
- 3/ Une formation de formateurs 2 j (formation continue)

KIT DE DEFICIENCE GERIATRIQUE

Le kit comprend 3 VALISETTES

1/ 1 valise ARTHROSE DES MAINS avec un exosquelette pour chaque main (droite et gauche) qui simule l'arthrose modérée à sévère.

Utilisez ce kit pour mieux comprendre les conséquences de l'arthrose des mains. Attention ce kit, sera utilisé seul et ne pourra pas être utilisé en même temps que le simulateur de vieillissement.

Ajustable à toutes les mains- Proprioception établie

2/ 1 casque déficience auditive pour simuler les acouphènes, la presbycusie et la confusion liée à la démence (on entend des voix).

3/ 1 simulateur de tremblements gériatriques



LE KIT COMPREND

3 coffrets de 3 valisettes
1715€ ttc
+ 20€ de frais de port

KIT ARTHROSE DES MAINS

Le kit comprend

1 PAIRE D'EXOSQUELETTE POUR CHAQUE MAIN DROITE ET GAUCHE pour simuler l'arthrose modérée à sévère.

Attention ce kit, sera utilisé seul et ne pourra pas être utilisé en même temps que le simulateur de vieillissement.

Matériel avec une garantie de 2 ans

Taille unique car réglable à chaque doigt
Proprioception établie



LE KIT COMPREND

1 PAIRE EXOSQUELETTE MAIN
DROITE ET GAUCHE

705€ ttc
+20€ de frais de port

KIT DE PERTE DE PREHENSION DE LA MAIN

Les problèmes de préhension des mains sont fréquents chez les personnes âgées entraînant une diminution de la mobilité des doigts et une gêne pour effectuer des activités quotidiennes manuelles.

Simuler les problèmes de préhension des mains afin de mieux comprendre les difficultés de préhension et les gestes pratiqués avec les pinces de tous les doigts.

Il devient compliqué d'attraper les objets ou de les serrer dans sa main.

Ce matériel est complémentaire au SIMULATEUR DE VIEILLISSEMENT.

Le kit comprend 2 exosquelettes (main droite et gauche) qui s'attachent par un scratche ajustable à vos poignets. Proprioception établie.

Matériel garanti 2 ans (hors usure, détérioration et non-respect des conditions normales d'utilisation tels que détaillées dans la notice fournie avec le kit).

LE KIT COMPREND

1 PAIRE DE
2 EXOSQUELETTES
(main droite et gauche)

250€ ttc



KIT DE TREMBLEMENT DES MAINS

Matériel complémentaire au SIMULATEUR DE VIEILLISSEMENT pour simuler les tremblements de la main lors de mises en situation.

Le kit comprend

1 appareil TENS extra plat (électrostimulation transcutanée) avec un clip ceinture pour une utilisation nomade. 1 pochette de rangement est fournie. Cet appareil envoie des impulsions stimulant les nerfs sensoriels du toucher.

1 paire de GANTS conducteurs (taille unique) équipés d'électrodes. qui simule l'arthrose modérée à sévère.

6 électrodes :
4 électrodes standards 50x50 mm
Et 2 électrodes larges 50x100 mm

Fonctionne avec 2 piles AA 1.5V fournies à la commande

Matériel avec une garantie de 2 ans

Taille unique
Proprioception établie



LE KIT COMPREND

1 Appareil TENS

1 PAIRE DE GANT

6 ELECTRODES

160€ ttc
+20€ de frais de port

DELAIS 4 SEMAINES
CAR CE PRODUIT
ARRIVE DES USA

SimuDOS®

Mieux comprendre les contraintes du mal de dos

Marque et concept déposés

Les douleurs du dos sont réparties en 3 types : Cervicales (haut du dos), dorsales (milieu du dos) et lombaires (bas du dos)



S'adapte à toutes les tailles grâce à ses scratchs réglables.

Le corset mobilise les mouvements du buste pour **simuler**

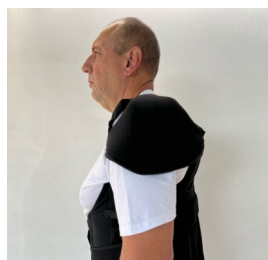

Simule une cervicalgie
en haut du dos
par un appui compressif

Simule une lombalgie
par un appui compressif
de chaque côté
des lombaires

- ==> Limite la flexion avant,
- ==> Limite la flexion arrière,
- ==> Limite les torsions de côté,
- ==> Limite la levée des bras en l'air,
- ==> Restreint la mobilité du buste et des épaules,
- ==> Contraint à adapter nos gestes et postures afin de limiter les TMS du dos et des épaules.
- ==> Ce kit permet également d'équiper deux personnes différentes ou de cumuler douleurs dorsales et lombaires. Taille

Livré en carton avec guide pédagogique (fichier pdf)

Le kit est composé

d'un CORSET (douleurs dorsales)
Et d'une ceinture (douleurs lombaires)

890€ ttc le kit
+ 25€ de frais de port

Sac trolley en option 85€ttc



ler



Limite les mouvements
des épaules
pour simuler une scapulo-



Simulateur de CYPHOSE

Simulateur de dos voûté

Affection courante chez la personne âgée et surtout chez l'homme.

La cyphose est la courbe située au niveau des vertèbres cervicales et dorsales. Elle devient problématique ou pathologique quand elle s'accompagne d'une déformation de la colonne qui prend alors une forme arrondie inhabituelle. La personne atteinte de cyphose dorsale a alors une posture voûtée.

Ce simulateur force le stagiaire a se tenir voûté simulant une courbure en haut de la colonne vertébrale.

Il peut être utilisé seul ou avec notre simulateur de vieillissement.

Si on ne peut déterminer avec certitude l'origine de cette déformation de la colonne vertébrale, plusieurs causes sont identifiées :

==> les tassements vertébraux : cette pathologie touche principalement les seniors, elle est liée au vieillissement naturel des disques. On la nomme cyphose dorsale de la personne âgée.

==> la spondylarthrite ankylosante : cette maladie auto-immune qui attaque les articulations peut provoquer une cyphose.

==> une tumeur des os : cette pathologie plus grave peut être à l'origine d'une déformation de la courbe dorsale, la polyarthrite rhumatoïde (pathologie qui détériore les articulations peut aussi engendrer une cyphose).

==> d'autres maladies dégénératives peuvent causer une déviation de la colonne vertébrale.

Livré en carton avec sa fiche pédagogique (fichier pdf)

Matériel garanti 2 ans (hors usure, détérioration et non-respect des conditions normales d'utilisation tels que détaillées dans la notice fournie avec le kit).

Le kit est composé

d'une CEINTURE
réglable faisant le tour
de la taille
(adaptable du
36 au 60)

et d'un HARNAIS
réglable
(qui passe derrière
les cervicales)

190€ ttc le kit
Livraison en sus 20€



AVC : HEMIPLEGIE & HEMIPARESIE

Le simulateur d'hémiplégie et d'hémiparésie permet aux utilisateurs d'éprouver une paralysie de tout un côté du corps (hémiplégie) ou d'une paralysie partielle (hémiparésie) pour mieux comprendre les incapacités des patients suite à un AVC.



LE KIT COMPREND

**1 ORTHESE DE JAMBE
1 ORTHESE DE BRAS
1 CANNE
1 CACHE-ŒIL
1 PAIRE DE LUNETTE
HEMIANOPSIE
DES BOUCHONS
D'OREILLES
1 SAC DE TRANSPORT
1 GUIDE PEDAGIQUE**

1085€ ttc

• **25€ de frais de port**

**DELAI DE LIVRAISON
3 SEMAINES
CAR CE PRODUIT
ARRIVE DES USA**

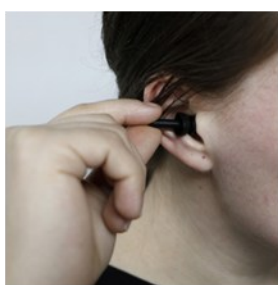

PREVENT'EURE
Ateliers de Prévention et Formations
www.prevent-eure.fr

**Contrairement
au simulateur de
vieillesse où
la flexion et
l'extension
sont limitées,
ces orthèses AVC
(jambes et bras)
bloquent
complètement vos
mouvements**

BPCO : BronchoPneumopathie Chronique Obstructive

Matériel permettant d'aborder et de simuler les maladies chroniques comme la BPCO mais également les troubles de la mobilité.

Ce simulateur permet de mieux comprendre les effets de cette maladie respiratoire chronique sur la vie quotidienne. C'est un outil précieux pour favoriser l'empathie, améliorer la prise en charge et encourager la prévention, notamment en lien avec les risques du tabagisme.

=> Formation des professionnels de santé, sensibilisation du public ou éducation des patients, le simulateur offre une expérience immersive qui illustre les difficultés respiratoires, la fatigue et les limitations physiques liées à la BPCO.



LE KIT COMPREND

2 CEINTURES ABDOMINALES
100 PAILLES
4 CANNES
4 PAIRES DE CHAUSSURES
DES CARTES SCENARIOS
1 SAC DE TRANSPORT

1630€ ttc
25€ de frais de port

DELAI DE LIVRAISON
4 SEMAINES
CAR CE PRODUIT
ARRIVE DES USA

Ce kit permet
d'équiper jusqu'à
4 personnes
en simultanée.

Equipement
rapide et simple.

Il convient à
toutes les tailles.

- 2 ceintures abdominales pour simuler la gêne respiratoire intense ressentie par les patients (sensation d'essoufflement chronique, oppression thoracique)
- 100 pailles pour simuler l'essoufflement
- 4 cannes aide à la marche
- 4 paires de chaussures pour simuler une faible démarche
- Des cartes scénarios avec mises en situation (en anglais)
- 1 sac de transport

Kit simulation MALTRAITANCE CHEZ LA PERSONNE AGEE

Avec simulation de plaies et 27 cartes de scénarios de maltraitance

Grâce à ce kit de formation, apprenez à identifier les 5 types de maltraitance chez les personnes âgées, à détecter les signes avant-coureurs (griffures, os cassé, hématome, coupure, escarre stade 3 et 4, brûlure par friction de contention, bouton).

Les modèles cutanés sont réalistes et s'appliquent sur la peau ou sur un mannequin, afin de simuler des situations réelles et de proposer des expériences d'apprentissage concrètes.



LE KIT COMPREND

**1 coffret de moulage
sous forme 8 patchs
27 cartes scénarios**

**2645€ ttc
20€ de frais de port**

**DELAI DE LIVRAISON
4 SEMAINES
CAR CE PRODUIT
ARRIVE DES USA**

**REF
33080122**

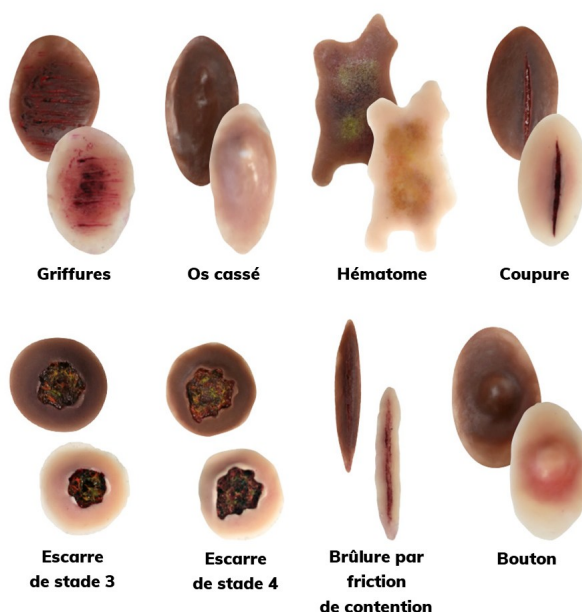

Ce kit de simulation est composé :

- d'un kit de moulage pour apprendre à reconnaître les plaies chez la personne âgée avec 8 affections cutanées (peau claire et foncée)
- de 27 cartes de scénarios de maltraitance autour de 5 grands thèmes (maltraitance physique, négligence et auto-négligence, maltraitance sexuelle, maltraitance psychologique et émotionnelle, maltraitance financière)
- Cahiers d'exercices sur la maltraitance des personnes âgées (paquet de 20)
- Programme d'introduction à la maltraitance des personnes âgées téléchargeable sur le site de notre fabricant (en anglais)

Livré en carton avec 27 cartes de scénarios en anglais
Poids 6 kg Dimensions du carton 33 x 28 x 28 cm

Kit simulation d'ESCARRES

Ce kit de simulation est un outil de formation pour apprendre à évaluer et traiter correctement les escarres. Il comprend des modèles réalistes d'escarres de stades 1 à 4, ainsi que l'escarre du talon, offrant ainsi une variété de scénarios réalistes pour s'entraîner.

Les modèles de blessures sont souples pour les placer sur la peau ou sur celle d'un mannequin pour des mises en situation réalistes.

Vous pourrez avec ce matériel aborder les soins sur le patient et les facteurs qui contribuent à la formation d'escarres.

LE KIT COMPREND

1 coffret de moulage sous forme de patches + cartes scénarios

**1275 ttc
20€ de frais de port**

**DELAI DE LIVRAISON
4 SEMAINES
CAR CE PRODUIT
ARRIVE DES USA**

**REF PEAU CLAIRE
10636117
PEAU FONCEE
10636120**

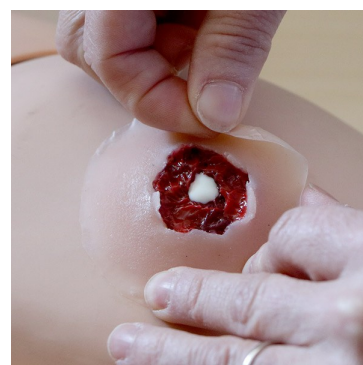

Ce kit de simulation est composé :

- d'un kit de moulage pour des escarres de stade 1 à 4 et des escarres du talon
- Il est vendu avec un gel d'adhésion pour adhérer à la peau et un gel simulant un écoulement purulent.
- Ressources téléchargeables sur le site du fabricant (en anglais)

Livré en carton

Dimensions du carton 41x33x10cm Poids 1kg

Produit garanti 1 an par le fabricant

Kit simulation d'AFFECTIONS CUTANÉES

Ce kit de simulation est un outil de formation pour améliorer l'identification et la compréhension des affections cutanées courantes chez la personne âgée.



LE KIT COMPREND

1 coffret de 9 moulages sous forme de patches programme téléchargeable sur le site du fabricant (en anglais)

**2575€ ttc
20€ de frais de port**

**DELAI DE LIVRAISON
4 SEMAINES
CAR CE PRODUIT
ARRIVE DES USA**

REF 106 362 21

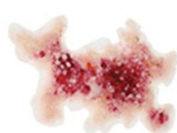

Zona



Peau sèche

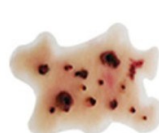

**Lésions bénignes
et cancéreuses**

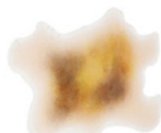

Hématome

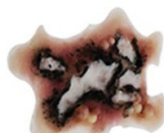

Brûlure



Peau amincie

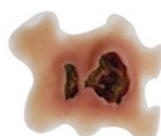

Lésion

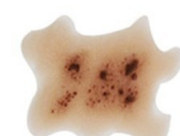

**Tâches de
vieillesse**

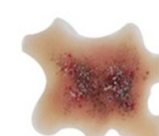

Eczéma

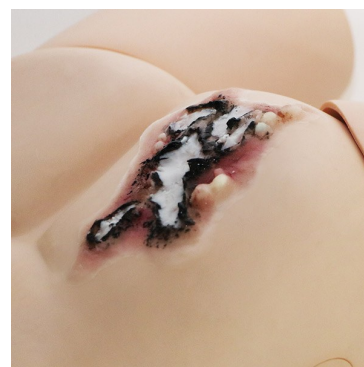

Ce KIT DE SIMULATION est composé

- d'un kit de moulage avec 9 modèles (voir les affections sur photo ci-jointe)
- Il est vendu avec un gel d'adhésion pour mieux coller à la peau du testeur ou du mannequin.
- Programme téléchargeable sur le site du fabricant.

Livré en carton

Dimensions du carton 41x33x10cm Poids 1kg

Produit garanti 1 an par le fabricant

OBSÉITÉ



Simule une corpulence et la démarche d'une personne souffrant d'obésité massive.

Prévention obésité et lutte contre la grossophobie.

LE KIT COMPREND

**1 veste
1 pantalon
avec bretelles
1 tee-shirt**

**Matériel adaptable
à toutes les
morphologies**

Adulte taille 36 au 60 :
2750€ ttc
Ado taille 8 à 15 ans :
1990€ ttc

Frais de port en sus 25€

**1 Sac de transport
compris**

**DELAI DE LIVRAISON
15j**

GROSSESSE

Le simulateur reproduit le 3ème trimestre de la grossesse.

Il permet de ressentir la prise de poids, la pression des membres du fœtus et la pression sur la vessie.



LE KIT COMPREND

**1 Corset
1 fœtus de 30 semaines
1 poche simulation
liquide amniotique
1 ceinture de
compression du bassin
1 ceinture pression vessie
1 poster développement
du fœtus
1 guide pédagogique
1 sac de transport**

1890€ ttc
Frais de port en sus 50€

**DELAI DE LIVRAISON
4 SEMAINES
CAR CE PRODUIT
ARRIVE DES USA**

ELECTROCARDIOGRAMME

SIMULATEUR POUR ENSEIGNER LE PLACEMENT PRECIS DES PATCHS LORS D'UN ELECTROCARDIOGRAMME (ECG)

Utilisez ce simulateur d'ECG pour vous entrainer au placement des électrodes et à l'interprétation du rythme cardiaque.

Le logiciel d'accompagnement offre différentes possibilités de pratique et d'évaluation individuelles sur la lecture du rythme cardiaque et le placement des sondes.

Le programme inclus aborde les méthodes permettant d'atténuer les erreurs de lecture courantes.



LE KIT COMPREND

1 SIMULATEUR
1 TABLETTE
1 FICHE CONSEILS ET
DES CAHIERS
D'EXERCICES
(en anglais)

6480€ ttc

Frais de port en sus 50€

DELAI DE LIVRAISON
4 SEMAINES
CAR CE PRODUIT
ARRIVE DES USA

Ref 35010103

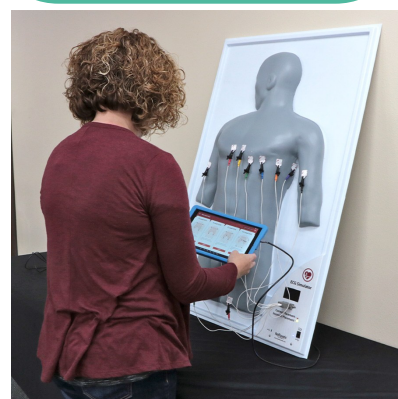

- L'appareil réagit immédiatement sur le placement des électrodes (fonctionne avec 2 piles alcalines AA)
- Les électrodes et les fils sont ceux utilisés dans la pratique professionnelle
- L'appareil propose différents rythmes pour simuler plusieurs situations
- Les flashcards fournissent des visuels de rythmes et des descriptions écrites
- À utiliser pour l'apprentissage de formation
- Des cahiers d'exercices, des flashcards et un simulateur avec tablette offrent des possibilités de gestion créative (attention tout en anglais)
- Le programme comprend des activités, des présentations et des évaluations
- Une tablette est fournie dans ce kit ainsi qu'une affiche conseils pour le placement des sondes ECG.
- Fourniture d'une mallette de rangement

UTILISATEURS : Elèves en IFSI, IFAS, SECOURISME, écoles de médecine, centres de formation

Garantie du fabricant 1 an (hors usure, détérioration et non-respect des conditions normales d'utilisation tels que détaillées dans la notice fournie avec le kit).

Existe également en version pédiatrique !

AUSCULTATION

Primé aux USA comme « solution de préparation
« par les EdTech Breakthrough
Soins infirmiers et services médicaux d'urgence

Matériel primé pour aider les étudiants à développer et perfectionner leurs compétences cliniques en auscultation et en évaluation des patients.

S'entraîner à la palpation des côtes, au positionnement du stéthoscope et à la reconnaissance des sons cardiaques, pulmonaires et intestinaux.

Le torse transparent présente les principaux organes. Le simulateur associé à une application permet de personnaliser les séances de travail.

Il répondra à tous les cours spécifiques : compétences cliniques pratiques, fondements cliniques, pathologies, éducation cardiovasculaire, etc...

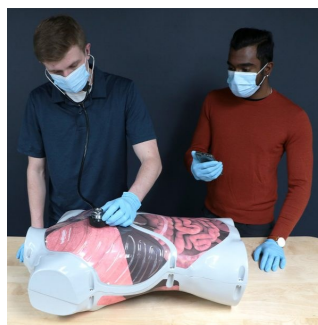
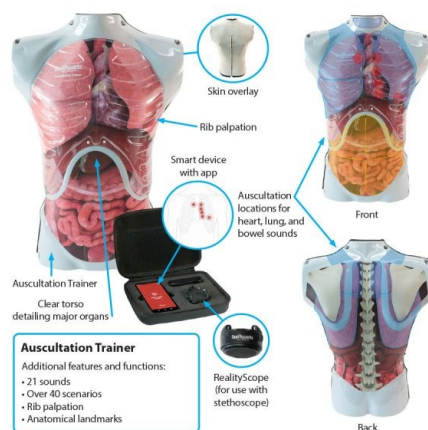

LE KIT COMPREND

**1 SIMULATEUR
TORSE AVEC
MATERIELS
COMPLEMENTAIRES
1 PROGRAMME
TELECHARGEABLE
(en anglais)**

5925€ ttc

Frais de port en sus 25€

**DELAI DE LIVRAISON
4 SEMAINES
CAR CE PRODUIT
ARRIVE DES USA**

Ref 35020100

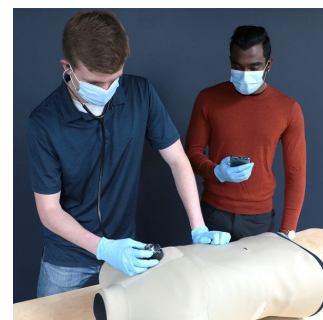

CARACTERISTIQUES

=>S'entraîner à la palpation des côtes, au positionnement du stéthoscope et à la reconnaissance des sons cardiaques, pulmonaires et intestinaux.

=>Le torse transparent présente les principaux organes.

=>Le simulateur associé à une application permet de personnaliser les séances de travail.

UTILISATEURS

Il répondra à tous les cours spécifiques : compétences cliniques pratiques, fondements cliniques, pathologies, éducation cardiovasculaire, etc...

Ce simulateur est composé

- ▶ d'un torse d'auscultation (pour les élèves débutants)
- ▶ d'une peau qui vient en superposition avec fermetures éclairs au dos (pour les élèves confirmés)
- ▶ d'un appareil stéthoscope ResalityScope ® qui s'adapte sur n'importe quel stéthoscope
- ▶ d'un appareil intelligent avec application (21 sons, 40 scénarios)
- ▶ d'un programme téléchargeable (en anglais)
- ▶ d'une valisette

Livré en carton avec un programme téléchargeable en anglais (1 heure)

Dimensions du produit : 76x51x33cm Poids 7kg

Garantie du fabricant 1 an (hors usure, détérioration et non-respect des conditions normales d'utilisation tels que détaillées dans la notice fournie avec le kit).

Délais de livraison sous 4 SEMAINES

INJECTION INTRA MUSCULAIRE

Dans la partie supérieure du bras

Matériel pour former les étudiants en injections intramusculaires dans le bras grâce au simulateur. Cet outil de formation réaliste est conçu pour offrir aux étudiants une expérience pratique tout en leur fournissant un retour d'information instantané pendant la pratique. Le simulateur est équipé de voyants lumineux qui indiquent la précision du point et de la profondeur d'injection, permettant

ainsi aux étudiants d'affiner leur technique en temps réel.



LE KIT COMPREND

**1 SIMULATEUR AVEC
BUSTE TRANSPA-
RENT ET DEUX BRAS
DONT 1 RESERVE
AUX INJECTIONS**

4095€ ttc

Frais de port en sus 25€

**DELAI DE LIVRAISON
4 SEMAINES
CAR CE PRODUIT
ARRIVE DES USA**

Ref 10633110

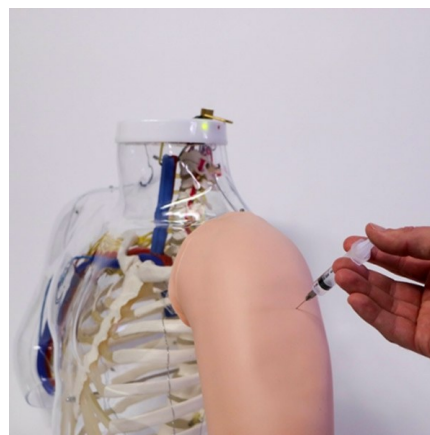

Ce simulateur est composé

- D'un BUSTE transparent
- De deux bras dont 1 réservé aux injections
- De 5 tampons d'alcool
- D'une seringue avec aiguille de calibre 22 de 1 po (3 ml 22 g x 1 po)
- D'une pile 9V

Programme téléchargeable de simulation d'injection intramusculaire

Garantie limitée d'un an

Livré en carton

Dimensions du produit : 86x41x71cm

Poids 21kg.

Garantie du fabricant 1 an (hors usure, détérioration et non-respect des conditions normales d'utilisation tels que détaillées dans la notice fournie avec le kit).

Délais de livraison sous 4 SEMAINES

MANNEQUIN DE SOINS INFIRMIERS ADULTES

Simulateur primé en 2020 chez REALITYWORKS

MANNEQUIN GRANDEUR NATURE AVEC SIMULATEUR DE REANIMATION CARDIOPULMONAIRE

Vidéo disponible sur le site de Realityworks
<https://www.realityworks.com/product/adult-nursing-manikin/>

Utilisez ce simulateur pour créer des scénarios réalistes et interactifs pour pratiquer plus de 20 procédures de soins de base, y compris la réanimation cardiopulmonaire. Différents thèmes peuvent être abordés :

- Le bain
- L'amplitude de mouvement
- Les injections intramusculaires et intradermiques
- Le cathétérisme
- Les plaies de pression
- Les soins de stomie
- L'administration de médicaments en bolus IV
- La phlébotomie
- L'insertion IV

Pratique de 20 fonctions pour infirmier : CPR avec contrôleur, transfert et manutention, détection veine jugulaire, lavage et soins de la tête (cheveux, visage, cuir chevelu, yeux, bouche, dents), soins des oreilles avec insertion et retrait des prothèses auditives, soins du périnée, alimentation et aspiration orales et nasales, oxygénation, insertion d'un cathéter urétral, insertion du lavement, entretien et changement du sac de stomie, soins et nettoyage des ulcères sacrés et soins infirmiers holistiques.

- Organes génitaux féminins/masculins interchangeables
- Peau de bras de remplacement
- Système de gestion des fluides FAST
- Seringue et aiguille de calibre 22 de 1" (3 ml 22 g x 1")
- Kit de démarrage IV, verrou salin avec rallonge, aiguille papillon calibre 22, aiguille IV calibre 24 (aiguille pour cathéter veineux périphérique)
- Poudre de sang
- Pyjamas
- Programme d'études avec diapositives de présentation, activités et évaluations
- Dimensions 117X48X25 - Poids 19KG
- Garantie du fabricant 1 an

LE MANNEQUIN DE SOINS INFIRMIERS

6545€ ttc

Frais de port en sus 50€

DELAI DE LIVRAISON
4 SEMAINES
CAR CE PRODUIT
ARRIVE DES USA

**(Attention toutes les
fiches et explications
sont en anglais)**

Ref 32010238

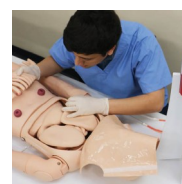

MANNEQUIN DE SOINS INFIRMIERS PEDIATRIQUES

**MANNEQUIN GRANDEUR NATURE
(taille moyenne d'un enfant de 3 ans)
AVEC SIMULATEUR DE REANIMATION
CARDIOPULMONAIRE**

Vidéo disponible sur le site de Realityworks
<https://www.realityworks.com/product/pediatric-nursing-manikin/>

Utilisez ce simulateur pour créer des scénarios réalistes et interactifs pour pratiquer plus de 12 procédures de soins de base, y compris la réanimation cardiopulmonaire.

Pratique de 12 fonctions pour infirmier :

1. Soins de base aux patients – Bain pédiatrique
2. Introduction au cathétérisme pédiatrique
3. Introduction aux vaccinations pédiatriques
4. Introduction à l'intubation endotrachéale pédiatrique
5. Introduction à l'administration intraveineuse (IV) de médicaments en bolus pédiatrique
6. Introduction à l'insertion IV pédiatrique
7. Introduction aux soins de stomie pédiatrique
8. Introduction à la phlébotomie pédiatrique
9. Amplitude de mouvement pédiatrique

Caractéristiques

- IV Arm avec flashback de sang réaliste
- Sites d'injection intramusculaire sur le deltoïde et le vaste latéral
- Organes génitaux féminins/masculins interchangeables
- Membres flexibles et articulés
- Pouls carotidien

Utilisez notre mannequin de soins infirmiers pédiatriques pour vous entraîner :

- Soins des oreilles
 - Compétences en soins infirmiers pédiatriques (pansement, bain, habillage)
 - Soins bucco-dentaires
 - Aspiration et alimentation orale/nasale
 - Insertion, aspiration et nettoyage nasogastriques
 - Gestion des voies respiratoires
 - Insertion d'un tube de lavage gastrique
 - Pose d'une perfusion intraveineuse
 - Injections intramusculaires
 - Soins de lavement
 - Insertion du cathéter
 - Exercices d'amplitude de mouvement
 - Soins de stomie
 - Mesure de la fréquence cardiaque
 - Réanimation cardio-pulmonaire
 - Insertion d'une sonde endotrachéale
-
- Organes génitaux féminins/masculins interchangeables
 - Bras IV
 - Aiguille papillon calibre 21, 3/4"
 - Cathéter : pédiatrique droit, 8 Fr
 - Aiguille d'injection intramusculaire : calibre 21, 5 ml
 - Système de gestion FAST-Fluid™
 - Poudre de sang
 - Pyjamas
 - Programme d'études avec diapositives de présentation, activités et évaluations
 - Dimensions 76X43X28 - Poids 14 KG
 - Garantie du fabricant 1 an

LE MANNEQUIN DE SOINS INFIRMIERS

4420€ ttc

Frais de port en sus 50€

DELAI DE LIVRAISON
4 SEMAINES
CAR CE PRODUIT
ARRIVE DES USA

**(Attention toutes les
fiches et explications
sont en anglais)**

Ref 32010250



MANNEQUIN DE SOINS INFIRMIERS BEBES SIGNES VITAUX

MANNEQUIN POUR S'ENTRAINER SUR LES SIGNES VITAUX DES NOURRISSONS

Vidéo disponible sur le site de Realityworks
<https://www.realityworks.com/product/infant-vital-signs-trainer/?v=11aedd0e4327>

Utilisez ce simulateur pour créer des scénarios réalistes et interactifs pour pratiquer plus de 15 procédures de soins de base. sons d'auscultation du cœur, des poumons et des intestins conçus pour sonner correctement à travers un stéthoscope.

Utilisez la tablette et l'application pour personnaliser les séances d'entraînement et d'évaluation.

Différents thèmes peuvent être abordés :

1. Introduction à l'auscultation du nourrisson
2. Introduction à la tension artérielle du nourrisson
3. Introduction aux signes vitaux du nourrisson
4. Évaluation physique du nouveau-né

Caractéristiques

- Taille et poids réalistes
- Comprend 2 inserts de dilatation oculaire pour pratiquer l'évaluation de la vision + un insert de fontanelle bombé pour s'entraîner à détecter un « point mou ». L'accessoire RealityScope™ inclus se fixe à n'importe quel stéthoscope
- Les sons d'auscultation ne sont émis que lorsque l'accessoire RealityScope est placé sur les sites correspondants
- Pratiquez l'insertion d'aiguilles sèches dans les coussinets des cuisses et du haut des bras
- Comprend un programme basé sur des normes ainsi que des diapositives de présentation, des activités et des évaluations pour les étudiants

L'appareil intelligent et l'application sont programmés avec 15 scénarios :

- Bébé en bonne santé + Bébé fébrile – Pas de choc + en état de choc
- Bronchiolite + Bronchiolite et apnée
- Traumatisme non accidentel
- Croupe
- Nouveau-né hypothermique + Choc septique dû au froid
- Pneumonie bactérienne
- Vomissements bilieux
- Méningite
- Pneumothorax simple
- Cardiopathie congénitale avec souffle
- Le murmure de Still

L'appareil intelligent communique avec l'entraîneur via la technologie sans fil

Mannequin alimenté par les piles C incluses

Aide à créer une classe équitable en permettant à tous les élèves de s'entraîner à diagnostiquer ses scénarios autant qu'ils le jugent nécessaire pour gagner en confiance et en compétence

Aide à l'apprentissage par échafaudage lorsque les élèves travaillent avec le formateur en mode pratique et passent en mode évaluation avant de travailler avec un vrai nourrisson

- Brassard et manomètre pour tensiomètre
- Oxymètre de pouls
- Thermomètre
- Inserts de dilatation oculaire
- Insertion Fontanelle
- Accessoire pour stéthoscope RealityScope™ avec étui
- Appareil intelligent avec logiciel propriétaire proposant des scénarios et des signes vitaux (les styles de coque de protection peuvent varier)
- Couche
- Malette de rangement + Guide de démarrage rapide + Programme téléchargeable
- Dimensions 117X48X25 - Poids 19KG
- Attention contient du latex
- Garantie du fabricant 1 an

LE MANNEQUIN DE SOINS INFIRMIERS

5310€ ttc

Frais de port en sus 50€

**DELAI DE LIVRAISON
4 SEMAINES
CAR CE PRODUIT
ARRIVE DES USA**

**(Attention toutes les
fiches et explications
sont en anglais)**

Ref 36010211

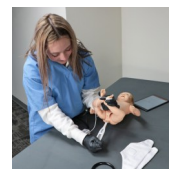

SIMULATEUR DE LUXATION DES MEMBRES SUPERIEURS

SIMULATEUR DE LUXATION DES MEMBRES SUPERIEURS : Utilisez ce simulateur d'entraînement pour luxation des membres supérieurs pour aider les élèves à apprendre à repositionner les articulations

Cet outil est indispensable pour les enseignants en médecine pour former tous les professionnels de la santé autorisés à pratiquer cet acte. Les étudiants peuvent pratiquer les techniques de réduction autant de fois que nécessaire pour atteindre la compétence et la confiance

Complet et réaliste, ce simulateur offre aux étudiants des possibilités de pratique illimitées pour maîtriser les techniques de réduction de huit luxations, ce qui le rend idéal pour simuler des blessures rares en situation réelle.

Conçu pour la flexibilité, ce simulateur peut être positionné en décubitus dorsal ou vertical, permettant une pratique variée et reproduisant les situations cliniques réelles.

THEMES

1. Luxations de l'épaule
 - ▶ Luxations antérieures et postérieures de l'épaule
2. Luxations du coude
 - ▶ Luxation simple du coude
3. Luxations des doigts
 - ▶ Luxation palmaire du pouce
 - ▶ Luxations médiales et latérales de l'index
 - ▶ Luxations dorsales et palmaires du majeur

CARACTERISTIQUES

- ▶ Peau réaliste et son audible lorsque le membre revient en place des repères anatomiques et des mouvements pendant la pratique de la réduction garantissent que les étudiants développent la confiance nécessaire pour exécuter des techniques de réduction avec précision et soin
- ▶ Sangles d'arrimage pour fixer le formateur à un bureau ou à une table lors de son utilisation
- ▶ Programme téléchargeable avec présentations de diapositives, activités pour les étudiants et évaluations
- ▶ Programme téléchargeable de formation sur la luxation des membres inférieurs
- ▶ Guide de démarrage rapide
- ▶ Fabriqué en silicone pour imiter la peau
- ▶ Dimensions 64x38x58cm - 11,4 kg
- ▶ Garantie du fabricant 1 an (hors usure, détérioration et non-respect des conditions normales d'utilisation tels que détaillées dans la notice fournie avec le kit).



LE SIMULATEUR DE LUXATION

5100€ ttc

Frais de port en sus 50€

**DELAI DE LIVRAISON
4 SEMAINES
CAR CE PRODUIT
ARRIVE DES USA**

**(Attention toutes les
fiches et explications
sont en anglais)**

Ref 35010300

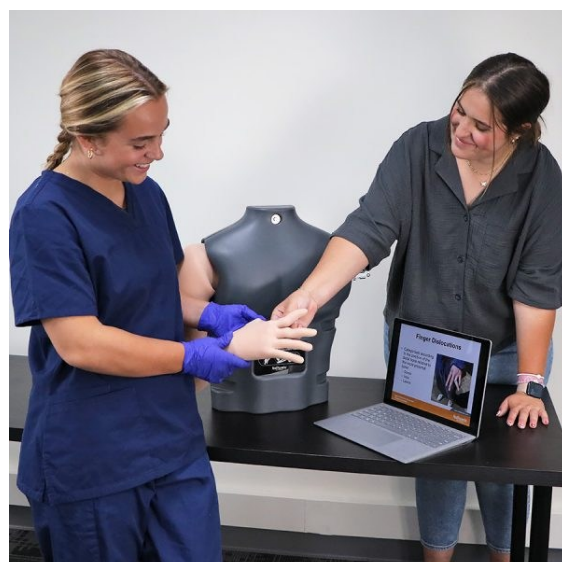

SIMULATEUR DE LUXATION DES MEMBRES INFÉRIEURS

Utilisez ce simulateur d'entraînement pour luxation des membres inférieurs pour aider les élèves à apprendre à repositionner les articulations de la rotule et de la cheville.

Articulations et muscles permettent aux élèves de s'entraîner de manière pratique avec un modèle qui semble réel.

- Luxations de la rotule
- Luxations de la cheville

Pour former tous les professionnels de la santé autorisés à pratiquer cet acte.

CARACTERISTIQUES

- Articulations, peau réaliste et son audible lorsque le membre revient en place
- Programme téléchargeable de formation sur la luxation des membres inférieurs
- Guide de démarrage rapide
- Fabriqué en silicone pour imiter la peau
- 2 sangles d'arrimage pour fixer le simulateur à un bureau ou une table lors de son utilisation
- Programme d'études avec diapositives de présentation, activités et évaluations
- Dimensions
- Garantie du fabricant 1 an

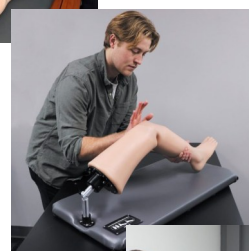
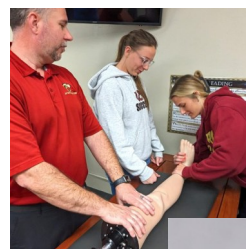

LE SIMULATEUR DE LUXATION

5130€ ttc

Frais de port en sus 50€

DELAI DE LIVRAISON
4 SEMAINES
CAR CE PRODUIT
ARRIVE DES USA

**(Attention toutes les
fiches et explications
sont en anglais)**

Ref 35010200

SIMULATEUR DE PALPATION DENTAIRES

LE SIMULATEUR

5045€ ttc

Frais de port en sus 50€

**DELAI DE LIVRAISON
4 SEMAINES
CAR CE PRODUIT
ARRIVE DES USA**

**(Attention toutes les
fiches et explications
sont en anglais)**

Ref 35520131

Simulateur pour pratiquer des examens intrabuccaux et extrabuccaux. Les étudiants (futurs dentistes ou assistants dentaires) s'entraîneront de manière réaliste à déterminer si les tissus mous et les zones externes de la tête et du cou sont dans les limites normales ainsi qu'à identifier les anomalies.

Thèmes des cours :

1. Le nouveau patient dentaire
2. Examen des tissus mous intrabuccaux
3. Examen des tissus mous extrabuccaux

PROGRAMME DU SIMULATEUR

- Examen pratique des tissus mous intrabuccaux et des examens extrabuccaux de la tête et du cou
- Revêtement flexible du visage et de la bouche sur une mâchoire anatomiquement correcte avec 28 dents permanentes, une langue mobile et une mâchoire
- Peut être fixé à un vrai fauteuil dentaire pour maintenir le simulateur en place pendant un examen

La tête et le cou comprennent des tissus mous avec la possibilité d'ajouter des inserts d'anomalie inclus selon les besoins :

- Insertion tumorale ferme et volumineuse dans la muqueuse buccale
- Insertion de polype dans la muqueuse labiale
- Insert de croissance dans la région de l'oropharynx de la gorge
- Insertion tumorale du palais dur dans la gorge
- Insert pour asymétrie faciale
- Ganglion lymphatique hypertrophié

Fourniture de cartes scénario incluses pour faciliter la réflexion, le partage en binôme et d'autres activités de groupe, discuter de questions clés ou évaluer les connaissances acquises (attention en anglais).

Ce simulateur permet d'ajuster la mâchoire de chaque côté séparément afin de comparer une mâchoire saine, l'ATM ou le crépitement.

Le programme téléchargeable (en anglais) explique comment effectuer des examens extra-buccaux et intra-buccaux des tissus mous.

D'autres anomalies sont incluses dans ce simulateur

- Hyperkératose
- Chéilite angulaire
- Ulcère
- Abscess
- Ulcération de la gorge
- Tumeur maligne de la bouche
- Pierre salivaire
- Ulcérations gingivales



La langue texturée peut être allongée et tordue lors des examens intrabuccaux

CARACTERISTIQUES

- Programme téléchargeable (en anglais) et guide de démarrage rapide
- 4 jeux de 21 cartes de scénario pour patients dentaires
- 6 inserts pour anomalies dentaires avec étui
- Insertion tumorale ferme et volumineuse dans la muqueuse buccale
- Insertion de polype dans la muqueuse labiale
- Insert de croissance dans la région de l'oropharynx de la gorge
- Insertion tumorale du palais dur dans la gorge
- Insert pour asymétrie faciale
- Ganglion lymphatique hypertrophié
- Dimensions 79x64x33cm and 15kg
- Garantie du fabricant 1 an

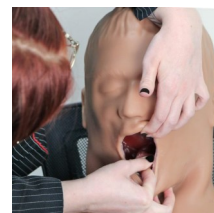
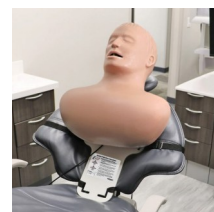

SIMULATEUR DE VENTILATION

Simulateur pour pratiquer une VENTILATION par ballon insufflateur

Thèmes des cours :

1. Objectif et composants d'un masque insufflateur
2. Utilisation correcte d'un masque insufflateur
3. Résoudre les problèmes courants des masques insufflateurs

CARACTERISTIQUES

- Torse d'entraînement BVM
- Contrôleur
- Masque à valve pour adulte
- Mallette de rangement
- Garantie limitée d'un an
- Accès en ligne au programme d'études avec diapositives, activités et évaluations
- Dimensions 81x41x25cm and 8kg
- Garantie du fabricant 1 an

LE SIMULATEUR

4185€ ttc

Frais de port en sus 50€

DELAI DE LIVRAISON

4 SEMAINES

**CAR CE PRODUIT
ARRIVE DES USA**

**(Attention toutes les
fiches et explications
sont en anglais)**

Ref 3501105

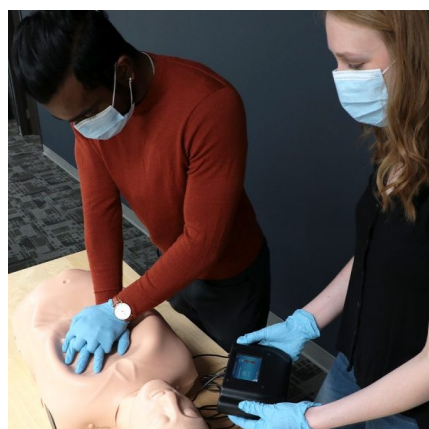
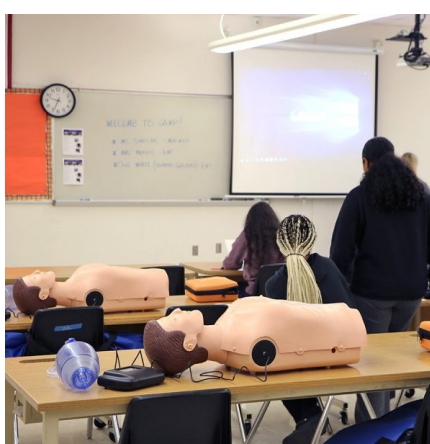

COFFRET SIMUL'OPTIC VIEILLISSEMENT

Coffret de 3 ou 6 paires de lunettes de pathologies visuelles liées au vieillissement

COFFRET VISION avec 3 paires

- ▶ Cataracte
- ▶ Glaucome
- ▶ DMLA



COFFRET VISION avec 6 paires

- ▶ Cataracte
- ▶ Glaucome
- ▶ DMLA
- ▶ Hémianopsie
- ▶ Rétinopathie diabétique
- ▶ Décollement unilatéral de la rétine



3 PAIRES
170€ ttc

6 PAIRES
240€ ttc

Frais de port en sus 20€
(1 à 3 COFFRETS,
au-delà sur devis)

DELAI DE LIVRAISON
1 semaine

Lunettes garanties 2 ans (hors usure ou détérioration)

SIMUL'AUDIO VIEILLISSEMENT

Kit de déficience auditive

Utilisez ce kit pour mieux comprendre les troubles auditifs de la presbycousie.

Le kit de simulation comprend

- ▶ 1 casque
- ▶ 1 carton de bouchons d'oreille avec 200 paires (400 unités - 35 DB)

Efficacité proprioceptive établie.

A noter que ce casque n'a aucune fonction électronique, il atténue uniquement les sons.

Casque garanti 2 ans (hors usure, détérioration et non-respect des conditions normales d'utilisation tels que détaillées dans la notice fournie avec le kit).

La couleur ou la forme des bouchons d'oreille peut varier selon nos fournisseurs.

LE KIT
80€ ttc

Frais de port en sus 20€
(1 à 3 COFFRETS,
au-delà sur devis)

DELAI DE LIVRAISON
Sous 4 jours



COFFRET DE SENSIBILISATION AU VIEILLISSEMENT

Coffret à offrir pour **SENSIBILISER** vos collaborateurs, vos clients, le grand public au vieillissement.

Simulation des 3 Pathologies :

1/ VISION avec 3 paires de sur-lunettes

- ▶ Cataracte
- ▶ Glaucome
- ▶ DMLA

Attention, ces sur-lunettes ne sont pas les mêmes que celles vendues dans notre coffret Simul'optic (moins enveloppantes mais moins chères pour un kit de démonstration)



2/ PREHENSION DE LA MAIN

- ▶ 1 simulateur de limitation de la préhension de la main (une seule main)



3/ AUDITION

- ▶ 1 sachet de 2 boules-quiètes



20 unités :
160€ TTC le coffret
(livraison en sus suivant
quantité) 133.33 ht

21 à 50 unités : 110€
TTC le coffret - 91.67 €
ht

A partir de 51 unités :
90€ le coffret - 75.00 €
ht

Frais de port en sus 20€
(1 à 3 COFFRETS, au-delà
sur devis)

DELAI DE LIVRAISON
1 semaine



Possibilité de les
personnaliser avec
votre logo
(sur devis)

Ce kit de démonstration est très utile pour une première sensibilisation du grand public et permet de se faire une idée des déficiences liées à l'âge.

Lunettes et préhension de la main garantis 2 ans (hors usure ou détérioration)

COFFRET SIMUL'OPTIC ACCIDENT DU TRAVAIL

**Le coffret
240€ ttc**

Frais de port en sus 20€

DELAI DE LIVRAISON
1 semaine

Les lésions oculaires sur le lieu de travail sont très courantes (+2 000 accidents aux yeux chaque jour au travail).

==> arrêts de travail longs

==> lésions graves et dommages permanents

COFFRET DE 6 PAIRES DE LUNETTES pour vos formations et animations pour simuler les accidents du travail aux yeux.

Simulation des 6 pathologies visuelles les plus fréquentes en accident du travail avec 6 paires de lunettes livrées dans une jolie sacoche en tissu noire.

- ▶ Simulation de projection d'un produit dans un œil avec perte de vue d'un seul œil (mono vision)
- ▶ Simulation de projection d'un produit dans les deux yeux avec vue floue des deux yeux
- ▶ Simulation d'un accident sur la périphérie de l'œil : vision centrale uniquement des deux yeux
- ▶ Simulation d'un accident sur le centre de l'œil : vision périphérique uniquement
- ▶ Simulation d'un choc dans l'œil : vision partielle en diagonale
- ▶ Simulation d'un handicap visuel complet : un œil flou et un œil dont la vision reste périphérique.

**Nos nouvelles lunettes sont bordées d'une mousse à l'intérieur pour accentuer l'effet du handicap et ne pas tricher en regardant sur les côtés.
Lunettes solides et révélatrices du handicap visuel.**

Matériel avec une efficacité proprioceptive établie très utile pour former ou sensibiliser vos collaborateurs aux handicaps visuels, aux porte des EPI et aux risques d'accidents du travail...

Matériel garanti 2 ans (hors usure ou détérioration)



LUNETTES DE SIMULATION ALCOOL DROGUES FATIGUE AU VOLANT

LA PAIRE

75€ ttc

Remise de 5%
à partir de 3 et + achetées

Frais de port en sus 20€
(1 à 3 paires, au-delà
sur devis)

DELAI DE LIVRAISON
4 JOURS

**PARCOURS
SUR TAPIS
EN SUS
(personnalisables
si besoin)**

Nous consulter



LUNETTES ALCOOL



Alcoolémie Elevée - Vision Jour
Taux: entre 1,0 g/l et 1,6 g/l
Taux moyen: 1,3 g/l
Ref: DF-WN4I-3ZGJ



Alcoolémie Moyenne - Vision Jour
Taux: entre 0,6 g/l et 1,0 g/l
Taux moyen: 0,8 g/l
Ref: 103-101-0006



Alcoolémie Basse - Vision Jour
Taux: entre 0,4 g/l et 0,6 g/l
Taux moyen: 0,5 g/l
Ref: 103-101-0002



Alcoolémie Elevée - Vision Nuit
Taux: entre 1,1 g/l et 1,7 g/l
Taux moyen: 1,4 g/l
Ref: 103-101-0004



Alcoolémie Moyenne - Vision Nuit
Taux: entre 0,7 g/l et 1,1 g/l
Taux moyen: 0,9 g/l
Ref: 103-101-0007



Alcoolémie Basse - Vision Nuit
Taux: entre 0,5 g/l et 0,7 g/l
Taux moyen: 0,6 g/l
Ref: 103-101-0003



Binge Drinking (jour et nuit)
Taux: Entre 2,5 g/l et 3,5 g/l
Taux moyen: 3,0 g/l
Ref: 103-101-0008

La simulation se traduit par une distorsion visuelle ainsi que par une réduction de l'angle de vision.

Les taux indiqués sont approximatifs en grammes par litre de sang, chaque individu peut avoir une perception différente en fonction de sa vue, de ce fait les taux sont exprimés par une fourchette et non pas un taux fixe (1 gr/l dans le sang = 0,50 mg/l dans l'air expiré).

Les modèles NOCTURNES simulent une situation de nuit (verres teintés), elles sont à utiliser le jour.

LUNETTES DROGUES



Drogues et Psychotropes
Ref: 103-101-00010



Cannabis et Opiacés
4 à 5 joints
Ref: 103-101-00011



Cannabis 1er Contact
1 à 2 joints
Ref: 103-101-00012



Hallucinogènes LSD, Trips, MDMA
Ref: 103-101-00013

Ces lunettes simulent un grand nombre des effets des drogues illicites ou une surdose de médicaments d'ordonnance. Les effets visuels portent sur la désorientation, la perception modifiée de l'espace, les vertiges, le manque de concentration, les distorsions de l'image, les problèmes de mémoire, et un sentiment d'euphorie.

LUNETTES FATIGUE AU VOLANT



Fatigue nuit blanche et crépuscule
12h de conduite sans repos
Ref: 103-101-00024



Fatigue nuit blanche et crépuscule
Avec effet alcool extrême 1,3 g/l
Ref: 103-101-00020

Les lunettes de fatigue simulent la fatigue après une longue nuit de travail, une sortie en discothèque, une soirée dans un endroit enfumé, un cas d'extrême fatigue ainsi qu'en fin de journée avec mauvaises conditions climatiques.

Précautions d'usage: Ne pas utiliser dans des véhicules sur la voie publique où dans des endroits mettant en danger la vie d'autrui.

Les lunettes ALCOVISTA* sont conçues pour un usage pédagogique, la présence d'un animateur est nécessaire lors de l'utilisation.

Bien que dans certains exercices les lunettes procurent une certaine lenteur ou des comportements maladroits, une conduite sous influence de l'alcool, des drogues ou sous l'emprise de la fatigue peut se traduire dans la réalité par des comportements différents, par exemple les lunettes ne simulent pas des comportements agressifs, la somnolence ainsi que l'allongement des temps de réaction liés à la diminution des réflexes.

19 RUE DES PIMPELINES 27220 ST LAURENT DES BOIS
contact@prevent-eure.fr 02.32.58.13.34 www.prevent-eure.fr

Fabriqué en Europe

NOS MANNEQUINS DE PREVENTION

Pour des ateliers participatifs

Le fabricant REALITYWORKS (fabricant américain)
garantit ses produits 1 an.

SYNDROME DU BEBE SECOUÉ

Mannequin pédiatrique pour démontrer que cet acte est VIOLENT.

Tête réaliste transparente
Emets des cris et des pleurs réalistes générant une situation de stress qui entraîne le secouement.

Il est équipé de plusieurs lumières LED qui vont s'allumer dès que le cerveau va toucher les zones atteintes par les secousses.

Ce produit a récemment évolué, nous vous proposons en sus :

1/ un modèle de cerveau et des artères cérébrales pour expliquer les conséquences du secouement.

2/ un vêtement d'emballage pour sensibiliser comment calmer les pleurs de l'enfant dans ses premiers mois.



OUTIL DE FORMATION pour prévenir les actes de maltraitance des enfants auprès des jeunes parents mais également comme outil de démonstration pour les services juridiques.

1715€ ttc
+25€ frais de port

Livré avec son sac de transport en carton

Le fabricant garantit son produit 2 ans.

Fonctionne avec 4 piles

Poids du mannequin 3 kg

Taille du mannequin 53 cm

BEBE ASPHYXIES FAUSSES ROUTES

Mannequin pédiatrique pour apprendre à réagir quand un bébé fait une fausse route ou quand il s'étouffe. ↩



Permet d'enseigner les premiers gestes de secours pour déloger un objet de la trachée d'un enfant.

OUTIL DE FORMATION PEDAGOGIQUE pour les pompiers, secouristes, infirmiers, aides-soignants, baby-sitter, futurs parents, jeunes parents, élèves des services à la personne, etc...

915€ ttc
+25€ de frais de port

Livré avec des objets qui se logent dans les voies aériennes.

Contient des repères anatomiques sur le corps.

SYNDROME ALCOOLEMIE FOETALE

Ce mannequin est un puissant démonstrateur pour la prévention de l'alcoolisation ou de la consommation d'alcool pendant la grossesse.

Son faciès est très caractéristique.

Produit sans aucune fonction électronique

Existe en peau clair ou sombre au choix.



OUTIL DE FORMATION
pour sensibiliser
les futures mamans
à l'absorption d'alcool
pendant la grossesse.

800€ ttc
+25€ de frais de port

**Petite taille
gestationnelle
Petite tête
Yeux largement fixés
Pont nasal bas
Oreilles plus grandes
et plus basses
Nez plus court
Menton plus petit
Mi-visage aplati
Doigts et articula-
tions courbés**

BEBE AFFECTE PAR LA DROGUE

Matériel réaliste à utiliser pour la Prévention des drogues consommées pendant la grossesse.

La toxicomanie entraîne de graves conséquences sur le développement de l'enfant.



En émettant les pleurs et en démontrant les tremblements de sevrage d'un nourrisson affecté par la drogue, le mannequin montre les impacts potentiels de la consommation de drogue pendant la grossesse.

Existe en peau clair ou sombre au choix.

845€ ttc
+25€ de frais de port

- ▶ Une expression faciale douloureuse
- ▶ Des membres minuscules
- ▶ Une taille inférieure à la normale
- ▶ Émet les cris d'un nourrisson affecté par la drogue
- ▶ Simule des tremblements engendrés par la dépendance

BÉBÉ PRÉMATURÉ

Ce mannequin simule un bébé prématuré né à 30 semaines.

Aidez les étudiants, les soignants et les futurs parents à comprendre les défis uniques et parfois compliqués, les problèmes médicaux souvent associés à la naissance prématurée.

Il présente des caractéristiques qu'il faudra aborder avec la famille (peau du nouveau-né, immaturité du système nerveux central, pulmonaire, digestive, cardio-respiratoire, hépatique, canal artériel, rénale...).

Produit sans aucune fonction électronique.

**740€ ttc
+25€ de frais de port**



BÉBÉ TRISOMIE 21

Ce mannequin, simule un bébé atteint de Trisomie 21 avec les caractéristiques physiques courantes.

Aidez les étudiants, les soignants et les futurs parents à comprendre les défis uniques et parfois compliqués, les problèmes médicaux souvent associés à la naissance prématurée.

Produit sans aucune fonction électronique.

**735€ ttc
+25€ de frais de port**

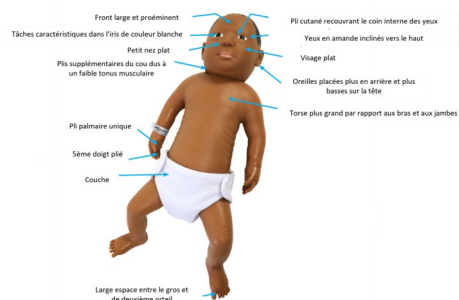

LA VALISE DE 5 BÉBÉS

Matériel avec 5 mannequins permettant d'enseigner différentes pathologies, tous avec des têtes réalistes.

Outils de formation pédagogiques pour les pompiers, secouristes, infirmiers, aides-soignants, baby-sitter, futurs et jeunes parents, élèves des services à la personne, assistantes maternelles...

La valise est composée de 5 mannequins pédiatriques : Le bébé secoué, le bébé affecté par la drogue, le bébé atteint du syndrome d'alcoolisme fœtale, le bébé prématuré, le bébé trisomique.

3 mannequins sont sans aucune fonction électronique et 2 mannequins sont électroniques (bébé secoué et bébé drogues)

Livré avec une valise de rangement 5 bébés.

**4895€ ttc
+50€ de frais de port**



MANNEQUIN MALFORMATIONS CONGENITALES COURANTES

755€ ttc
+25€ de frais de port

Ce mannequin sensibilise aux malformations congénitales courantes (spina-bifida, fente labiale, anencéphalie, pied bot).

Aidez les étudiants, les soignants et les futurs parents à comprendre les défis uniques et parfois compliqués, les problèmes médicaux souvent associés à la naissance prématurée.

Livré dans une boîte de rangement avec 1 couche.

Produit sans aucune fonction électronique.



MANNEQUIN SIMULATEUR DE MALADIES INFANTILES

1930€ ttc
+25€ de frais de port

Matériel permettant d'enseigner différentes maladies infantiles, notamment la conjonctivite, l'érythème fessier, la varicelle, la maladie pieds-mains-bouche, la diarrhée, l'otite moyenne et la fièvre.

=>identifier les maladies

=>prendre soin des nourrissons dans divers scénarios liés à la santé.

Outil de formation pédagogique pour les futurs secouristes, infirmiers, aides-soignants, baby-sitter, jeunes parents, professionnels des services à la personne, assistantes maternelles...

Livré avec un sac de rangement, 1 couche lavable, 20 couches jetables, un compte-gouttes, 1 sachet de selles pour simulation, 1 seringue de 10 ml, 1 thermomètre frontal, 1 otoscope éclairé, 1 paquet de lingettes pour bébé, 1 fiche pédagogie.



NOS SUPPORTS DE PREVENTION

AMENAGEMENT DU DOMICILE DU GRAND AGE



Ce décor permet d'aborder les risques à la maison pour les personnes âgées mais aussi de leur proposer des aménagements et aides techniques pour les maintenir à domicile le plus longtemps possible.

Le décor se compose d'une structure tubulaire en aluminium et d'une housse textile imprimée. Excellente alternative au stand parapluie classique, le mur



**790€ ttc
+25€ de frais de port**

Livré avec son sac de transport

AVANTAGES

- Support léger de 8 kg et facilement transportable.
- Maille extensible haute résistance offrant une longue durée de vie.
- Livré avec sa housse de transport.
- Conçu pour une utilisation nomade, facile à monter et à démonter. Se monte en quelques minutes et se range aussi vite.
- Support résistant par sa structure tubulaire en aluminium et très stable avec ses deux pieds.
- Pas besoin de mur, ni de grille cad-die, ni de crochets ou ventouses car il est totalement autonome.
- Utilisation intensive prévue sur ce produit (infroissable, lavable et repassable).
- Traité anti-feu.



Ce support peut être complété par notre flyer A4 "Aménagement du domicile du grand Age".

CARACTERISTIQUES DU PRODUIT
Décor imprimé sur un mur droit en tissu.
Tissu traité anti feu.
Poids : 260gr
Dimensions 2m40 x 2m42
Impression recto

EXPOSITION LES ACCIDENTS DE LA VIE COURANTE

**36 PANNEAUX D'INFORMATIONS
ET DE BONS CONSEILS**

190€ ttc l'unité

**A partir de 10 unités
140€ ttc l'unité**

+25€ de frais de port



**IMPRIMÉS SUR DES
KAKEMONOS**

**Taille 85 x 200 cm Bâche 180 g
Impression recto - dos grisé
Possibilité de les personnaliser
avec votre logo**

**Le support est un kakemono
enroulable (résistant, facile-
ment transportable, prend peu
de place une fois plié et rangé
dans sa housse de trans-**

1. Accidents vie courante
2. Psychomotricité de l'enfant
3. Matériel de puériculture
4. Noyades dans la maison
5. Noyades dans le jardin
6. Incendie
7. Incendie comportement d'urgence en maison/immeuble
8. Incendie Comportement d'urgence feu de friteuse feu de per-
sonne
9. Chutes chez la personne âgée
10. Chutes chez les enfants
11. Brûlures
12. Intoxications par produits ménagers
13. Intoxications Comment éviter l'intoxication par produits ména-
gers
14. Intoxications par végétaux
15. Intoxications par végétaux Plantes toxiques à l'intérieur
16. Intoxications par végétaux Plantes toxiques à l'extérieur
17. Médicaments
18. Monoxyde de carbone
19. Fuite de gaz
20. Gaz L'entretien
21. Electricité
22. Electricité Eviter l'accident
23. Bricoler en toute sécurité
24. Pictogrammes de dangers
25. Accidents de la main
26. Accidents de la main Protection des mains
27. Accidents de la main Normes des gants
28. Asphyxie
29. Les piles boutons
30. Nouveaux accidents domestiques
31. Animaux domestiques
32. Animaux domestiques Les signes du chien
33. Animaux domestiques Les signes du chat
34. Animaux domestiques Les zoonoses
35. Numéros d'urgence

**Location des panneaux
(10 panneaux ou
expo complète)
nous consulter**

CHASSE AUX DANGERS

Un outil de prévention simple à utiliser et efficace !

Sur ce panneau est représenté une maison et son jardin. Les enfants doivent identifier les situations à risques sur le support.

L'animateur commente et corrige leurs remarques.

Les numéros d'urgence sont présents également sur ce support afin de les faire connaître aux enfants. Ainsi,

l'animateur pourra lors de chaque situation à risque, aborder les risques et le comportement d'urgence.

Notre personnage Padbol est également présent sur le panneau et permettra à l'animateur d'aborder les risques d'une façon ludique et pédagogique.

==> Livré avec sa notice d'utilisation.

==> Facile à animer, à la portée de tout adulte avec des conseils simples et efficaces.

==> Permet d'adapter la prévention en fonction des connaissances de l'enfant et de son âge.

==> Toutes les situations accidentogènes peuvent être abordées.



Ce support peut être complété par
notre dépliant
"Prévenir les accidents domestiques".

**ROLL UP
POUR LES
2 A 10 ANS**

**395€ ttc
+25€ de frais de port**



AVANTAGES

- Support léger et facilement transportable du fait de sa taille.
- Livré avec sa housse de transport.
- Conçu pour une utilisation nomade, facile à monter et à démonter. Se déplie en quelques secondes et se range aussi vite.
- Support résistant, équipé d'un coffre en aluminium avec système d'enroulement à ressort et d'une barre de renfort sous le coffre pour une excellente durée de vie et une très bonne stabilité.
- Pas besoin de mur, ni de grille caddie, ni de crochets ou ventouses car il est totale-



CARACTERISTIQUES DU PRODUIT

Largeur 120 cm

Hauteur 200 cm

Impression : Recto

Délai : Rapide

Quantité : A l'unité (remise à partir de 3 unités)

Support : 450g toile pvc

MORT INATTENDUE DU NOURRISSON

Un outil de prévention composé de 2 roll-up « CHAMBRE DES ERREURS » et « CHAMBRE IDEALE »

A afficher dans votre établissement pour la prévention MIN (Mort inattendue du Nourrisson).

==> Ces deux roll-up sont À EXPOSER CÔTE À CÔTE (dans un angle de mur, le long d'un hall d'accueil, sur un stand...)

==> Compacts, durables, résistants, lavables, ils SE MONTENT TRÈS RAPIDEMENT.

==> NOTICE DE MONTAGE fournie.

==> FACILE À DÉPLACER ou à TRANSPORTER.

==> DIDACTIQUES, ils expliquent les principales erreurs à éviter lors du couchage de bébé.

==> Vous INFORMEZ LES JEUNES PARENTS des dangers de Mort inattendue du Nourrisson avec ces quelques conseils.

LE KIT DE 2 ROLL UP
264€ ttc
+ 25€ de frais de port

LES 5 KITS DE 2 ROLL UP
-UP
1188€ ttc
+125€ de frais de port



**PERSONNALISABLES
AVEC VOTRE LOGO
AVEC SUPPLEMENT**



DISPONIBLES SOUS 10 JOURS

Ce support peut être complété par
notre dépliant
"Mort inattendue du nourrisson".

AVANTAGES

- **Support léger et facilement transportable du fait de sa taille.**
- **Livré avec sa housse de transport.**
- **Conçu pour une utilisation nomade, facile à monter et à démonter. Se déplie en quelques secondes et se range aussi vite.**
- **Support résistant, équipé d'un coffre en aluminium avec système d'enroulement à ressort et d'une barre de renfort sous le coffre pour une excellente durée de vie et une très bonne stabilité.**
- **Pas besoin de mur, ni de grille caddy, ni de crochets ou ventouses car il est totalement autonome.**
- **Utilisation intensive prévue sur ce produit. Traité anti-feu.**

CARACTERISTIQUES DU PRODUIT

Largeur 84 cm

Hauteur 204 cm

Impression : Recto

Sac de transport à poignées inclus

Poids : 2,2 kg

Délais : 10 jours à compter

de la réception de votre commande

Quantité : A l'unité (remise de 10% à partir de 10 exemplaires soit

KAKEMONONO GESTES BARRIERES

Affichez à l'entrée de votre établissement, les gestes barrières pour vous protéger les uns des autres.

Support **PREVENTION COVID** compact grâce à son système enrouleur, il se monte très rapidement.

Facile à comprendre grâce à ses **9 symboles "gestes barrières"**, équipez vos locaux.

Vous informez ainsi vos employés ou vos visiteurs pour les inciter à respecter les consignes sanitaires afin de limiter les contaminations.



Se protéger les uns les autres en adoptant les bons gestes !



PORT DU MASQUE OBLIGATOIRE



LE MANIPULER PAR LES ELASTIQUES



COUVRIR LE NEZ ET LA BOUCHE



RESPECTER UNE DISTANCE DE SÉCURITÉ



LAVAGE RÉGULIER DES MAINS OU UTILISATION DU GEL HYDROALCOOLIQUE



ETERNUER DANS SON COUDE



EVITER TOUT CONTACT DIRECT



UTILISER DES MOUCHOIRS JETABLES



EVITER DE SE TOUCHER LE VISAGE



LE ROLL UP

Taille
85 x 200 cm

Matière
Bâche PVC 340g
Sac de transport avec poignées inclus

Poids
2.2 kg

100€ ttc
non personnalisé
+25€ de frais de port

A partir de 3 = 5%
A partir de 10 = 10%

AVANTAGES

- Support léger et facilement transportable du fait de sa taille.
- Livré avec sa housse de transport.
- Conçu pour une utilisation nomade, facile à monter et à démonter. Se déplie en quelques secondes et se range aussi vite.
- Support résistant, équipé d'un coffre en aluminium avec système d'enroulement à ressort et d'une barre de renfort sous le coffre pour une excellente durée de vie et une très bonne stabilité.
- Pas besoin de mur, ni de grille caddie, ni de crochets ou ventouses car il est totalement autonome.

CARACTERISTIQUES DU PRODUIT

Largeur 84 cm

Hauteur 204 cm

Impression : Recto

Sac de transport à poignées inclus

Poids : 2,2 kg

Délais : 10 jours à compter de la réception de votre commande

**NOTRE
DOCUMENTATION
ET
NOS GOODIES**

DEPLIANT 12 PAGES ADOPTER LES BONS GESTES POUR LUTTER CONTRE LES ACCIDENTS DOMESTIQUES

Document haut en couleur,
très complet de 12 pages,
format A5 à destination de
tous les publics.

Comment éviter les accidents

- au quotidien pour tous
- avec les enfants
- chez les personnes âgées et l'aménagement de leur domicile en bricolant
- connaître les numéros d'urgence, les pictogrammes de dangers, les normes, les causes d'accidents, les nouveaux risques, le Bitrex.
- Mais aussi des conseils essentiels pour notre quotidien.

- 2,20 l'unité de 1 à 999 exemplaires (sur devis car frais de poste en sus)
- 1,14 l'unité pour 1000 exemplaires soit 1140€ ttc (frais de poste inclus à partir de 1000 exemplaires commandés)
- 0,78 l'unité pour 2000 exemplaires soit 1560€ ttc
- 0,63 l'unité pour 3000 exemplaires soit 1890€ ttc
- 0,43 l'unité pour 4000 exemplaires soit 1720€ ttc
- 0,48 l'unité pour 5000 exemplaires soit 2380€ ttc
- 0,37 l'unité pour 10 000 exemplaires soit 3650€ ttc

Envoi en lettre suivie

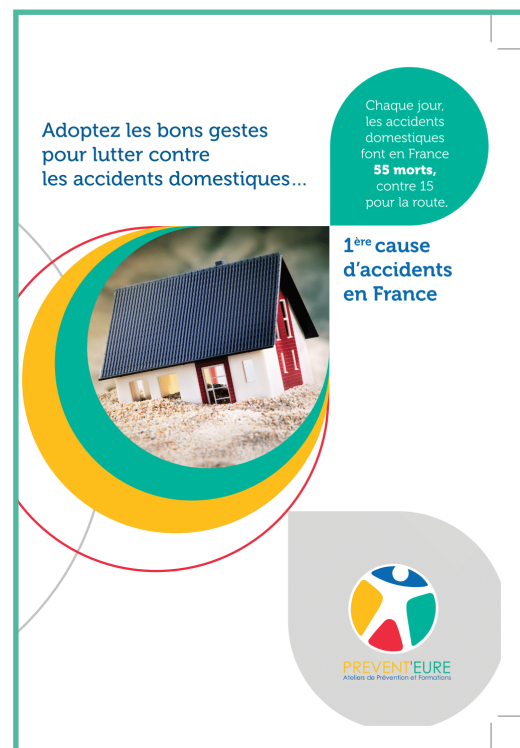

Format A5 Dimensions 148 cm x 210 cm

FLYER

LES ACCIDENTS DOMESTIQUES

Anticipons avant l'accident !

220€ LES 250 UNITES
+20€ de frais de port

Document A5,
imprimé recto/verso,
à destination
des + 12 ans



LES RISQUES PAR ORDRE D'INCIDENCE CHEZ LES ENFANTS :

- CHUTES**
Table à langer, chaise haute, escalier, fenêtre
- BRULURES**
Liquides chauds, biberon, bain
- INTOXICATIONS**
Médicaments, produits ménagers, cosmétiques
- INGESTIONS DE CORPS ÉTRANGERS**
Petits objets, petits aliments de type cacahuètes, piles
- MORSURES / PIQURES**
Animaux domestiques, insectes au jardin
- NOYADES**
Piscine privée, baignoire, réserve d'eau

Créneau le plus accidentogène 17h/20h

Les risques par ordre d'incidence chez les enfants.

La chasse aux risques dans votre logement pièce par pièce.

Rappel des numéros d'urgence.



CHASSE AUX RISQUES DANS VOTRE LOGEMENT

CUISINE

- Plaque de cuisson et porte de four froide ou protégée
- Casseroles et poêles tournées vers l'intérieur
- Chaise haute avec ceinture
- Objets tranchants sécurisés
- Produits ménagers en hauteur. Privilégiez ceux contenant du Bitrex® et avec des bouchons de sécurité.

SALLE DE BAIN

- Thermostat du robinet réglé sur 39°
- Thermomètre de bain pour vérifier la température
- Pas d'enfant seul dans la baignoire
- Placez la table à langer dans un angle et toujours garder une main sur l'enfant
- Médicaments rangés dans une armoire sécurisée
- Pas de rasoirs ou ciseaux laissés à la portée des enfants
- Produits ménagers en hauteur. Privilégiez ceux contenant du Bitrex® et avec des bouchons de sécurité.

ESCALIERS

- Pas d'encroisement
- Bon éclairage ou chemin lumineux
- Double rampe
- Contre-marches et nez de marches

JARDIN / GARAGE

- Produits ménagers, de bricolage et phytosanitaires en hauteur. Privilégiez ceux contenant du Bitrex® et avec des bouchons de sécurité
- Choisissez des plantes non toxiques pour votre jardin
- Attention aux objets coupants/tranchants (tondeuse, tronçonneuse, tournevis, etc...)
- Sécurisez l'accès au barbecue et ne pas laisser traîner d'allume-feu ou de pic à feu.

CHAMBRE

- Produits de médicaments (y compris la pilule de maman sur ou dans la table de nuit)
- Choisissez des jeux NF et CE
- Pas de coffre à jouets sous une fenêtre
- Sécurisez les jouets, lampes d'appoint et appareils électriques contenant des piles.
- Lisez bien les notices pour les jeux présentant des risques pour les jeunes enfants.

PROTECTIONS DE TYPE PARE-FEU

- devant les poêles et les cheminées
- Sécurisez les appareils contenant des piles
- Pas d'animaux domestiques avec des enfants sans la surveillance d'un adulte
- Attention aux plantes pouvant être toxiques
- Protégez les prises avec des cache-prises
- Protégez les coins de meuble
- Sécurisez les fenêtres et balcons.

Bitrex® est reconnu comme la substance la plus amère connue à ce jour. Ajouté par les industriels dans les produits de la maison, du jardin et automobiles, Bitrex® fait immédiatement rechigner le produit par l'enfant en cas d'ingestion.

Venez découvrir les risques dans notre Maison géante !

15 jours 17 jours 18 jours 112 jours

Ne pas jouer sur la voie publique - conception et réalisation agence euron.com

Format A5 Dimensions 210 cm x 297 cm

AMENAGEMENT DU DOMICILE DU GRAND AGE

**130€ LES 250
UNITES**

**A destination de
tous des aidants,
des familles, des
professionnels au
contact des
personnes âgées.**

- Prévenir les accidents à la maison pour le grand âge,
- Maintenir le plus longtemps possible les personnes âgées dans leur domicile,
- Recenser les risques,
- Anticiper sur leurs besoins avec des aides techniques...

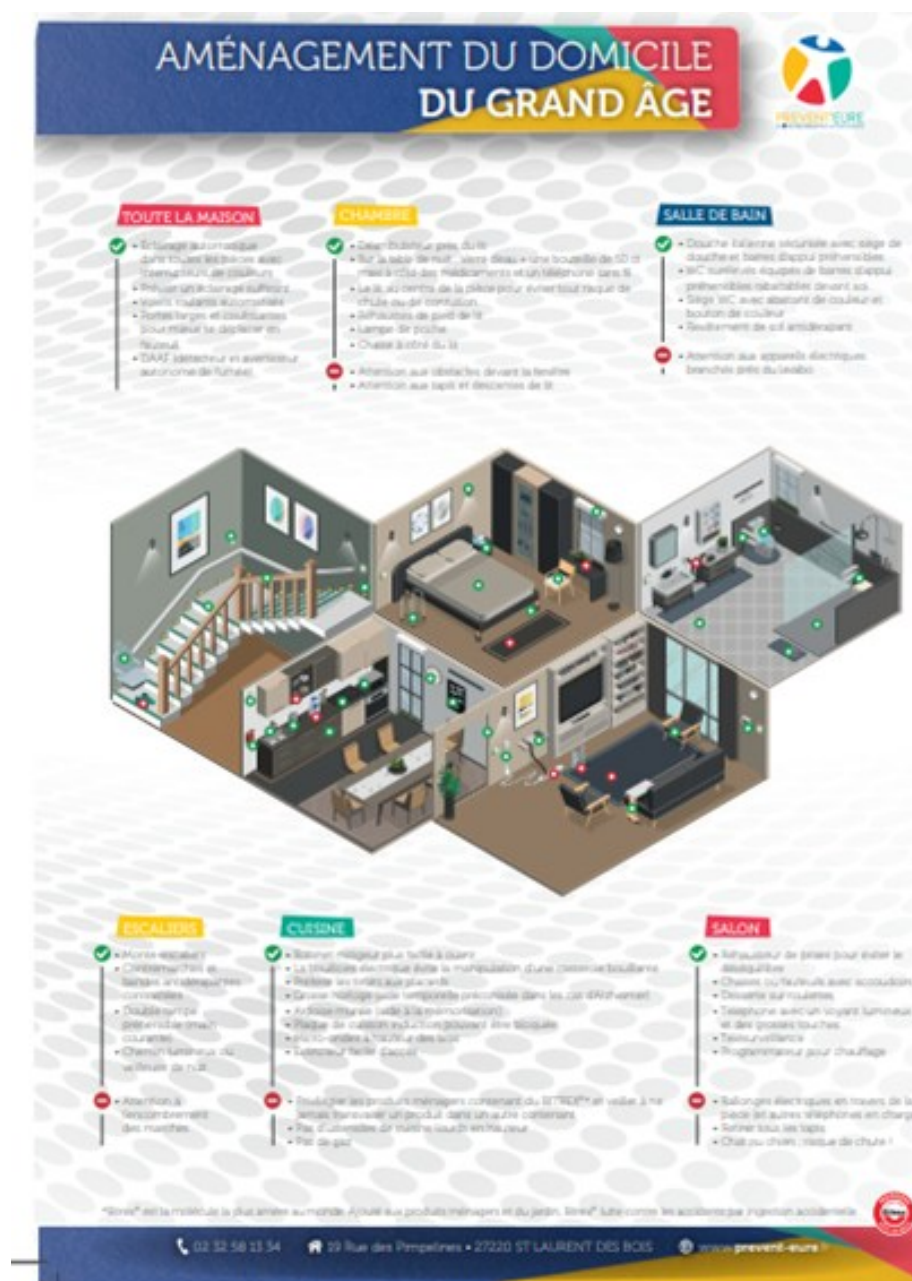

Format A4 Dimensions 210 cm x 297 cm

SYNDROME DU BEBE SECOUE

Le syndrome du bébé secoué

2ème cause de mortalité chez l'enfant en France (1ère MSN)

400 victimes par an en France

Bulletin épidémiologique hebdomadaire (BEH), Santé publique France, 2019.

Les pleurs du nourrisson sont à leur maximum vers l'âge de 3 mois, c'est également, l'âge du pic de maltraitance.

QUI SE COUE ?

1. LES PERES 37%
2. LES NOUNOUS 18%
3. LES MERES 15%
4. LES DEUX PARENTS 9%
5. LE COMPAGNON 4%
6. AUTRE 1%
7. NON IDENTIFIÉ 16%

(Source : Fonds de Garantie des victimes, données chiffrées de l'activité du FGT)

⇒ 78% des enfants maltraités le sont dans leur propre famille
⇒ 22% des enfants maltraités le sont par une garde extérieure

La prévention doit être renforcée auprès de ces publics.



SYNDROME ALCOOLISATION FOETALE

Le syndrome d'alcoolisation fœtale

En France, c'est 1 NAISSANCE PAR SEMAINE victime du SAF.

8000 victimes par an en France

SAF FRANCE

ZERO ALCOOL

pendant la grossesse



MORT INATTENDUE DU NOURRISSON

La mort inattendue du nourrisson

Chaque jour, les accidents domestiques font en France 55 morts, contre 15 pour la route.

Les 2/3 pourraient être évités !

La Mort Inattendue du Nourrisson (MIN) est une circonstance de décès, définie comme une mort d'un nourrisson survenant entre la naissance et les deux ans de l'enfant, brutalement alors que rien dans ses antécédents connus, ne pouvait le laisser prévoir.

Une MIN peut être d'origine malformative, génétique, infectieuse, métabolique, traumatique, accidentelle...

Une recherche précise de la cause est indispensable et sera réalisée par le Centre référent de proximité (CRMIN).



DANGERS DU BRICOLAGE

Adoptons les bons gestes pour lutter contre les accidents de bricolage

Chaque année en France, les urgences voient arriver 300 000 bricoleurs.

2ème cause d'accidents domestiques en France (jardinage compris).

65% de français bricolent régulièrement...

Les blessures liées au bricolage peuvent être graves.



DANGERS DE L'ETE

LES DANGERS EN ETE

Cet été, le SUPER HEROS, c'est vous !



LES ACCIDENTS DOMESTIQUES

Adoptons les bons gestes pour lutter contre les accidents domestiques

Chaque jour, les accidents domestiques font en France 55 morts, contre 15 pour la route.

1ère cause d'accidents en France

La plupart des accidents surviennent dans la cuisine et le jardin entre 17h et 20h



DEPLIANTS 3 volets

130€ LES 250 UNITES

DANGERS DU BRUIT POUR NOTRE AUDITION

LES DANGERS DU BRUIT POUR NOTRE AUDITION

1 français sur 2 déclare avoir une écoute difficile

- 11% des français sont malentendants
- 30% des français ont des acouphènes
- 65% des + 65 ans ont des pertes auditives

Source : ifop/association INA 2023

NE RESTONS PAS SOURDS FACE AU BRUIT

LES RISQUES PRINCIPAUX POUR LA SANTE

=> L'INTENSITE DU BRUIT
Mesurée en décibels (dB A) et dangereuse à partir de 80 dB (A)

=> LA DUREE d'EXPOSITION

L'audition n'est pas une affaire de vieux !

- 70% des 15-17 ans ont des difficultés à entendre correctement en cours ou au restaurant et 76% doivent faire des efforts pour suivre les conversations téléphoniques.
- Les acouphènes : 65% des 15-17 ressentent régulièrement des acouphènes.
- 50% des jeunes écoutent en moyenne 2h par jour de la musique avec un casque ou des écouteurs et 46% d'entre eux, s'endorment avec des écouteurs.



DANGERS ELECTRIQUES

LES DANGERS ELECTRIQUES

7 logements sur 10 présentent des installations défectueuses

L'ELECTRICITE EST UN DANGER INVISIBLE

Chaque année en France, 2300 personnes sont victimes d'accidents domestiques dus à l'électricité et 160 en meurent.

Les enfants sont les plus touchés : 1 millier d'enfants et 1 enfant meurt d'électrocution chaque mois.

LES RISQUES SUR L'ORGANISME

- <= 1 A Arrêt du cœur
- <= 75 mA Fibrillation cardiaque irréversible
- <= 30 mA Paralyse respiratoire
- <= 10 mA Contraction musculaire
- <= 0.5 mA Sensation très faible

L'électrisation : Le choc électrique est ressentie mais ne tue pas (brûlures avec souvent des handicaps à long terme).

L'électrocution : L'électrisation conduit au décès de la personne.



LA FATIGUE AU VOLANT

LA FATIGUE AU VOLANT

30% des conducteurs français reconnaissent conduire en somnolant au moins une fois par an

C'est 8 fois + de risque d'avoir un accident

Les heures à risque sont situées entre 2h et 5h et entre 13h et 15h.

17 heures de veille active = Un taux d'alcoolémie de 0,5g dans le sang

19, rue des Pimpelaines
27220 SAINT LAURENT DES BOIS
Tél : 02.32.58.13.34
contact@prevent-eure.fr

www.prevent-eure.fr

INTOXICATIONS ALIMENTAIRES

LES INTOXICATIONS ALIMENTAIRES

Chaque année en France, 1/3 des intoxications alimentaires surviennent au domicile

En 2022, ce sont plus de 1 900 foyers recensés avec 16 000 personnes intoxiquées dont 643 sont allées à l'hôpital et 17 sont décédées.

(Source santé publique 2022)

L'agent pathogène le plus fréquent est la Salmonella (44%). Le reste étant des agents toxiques Bacillus cereus, Staphylococcus aureus et Clostridium perfringens.

L'intoxication alimentaire peut être due à n'importe quel agent pathogène. Il s'agit le plus souvent d'une bactérie (exemple salmonelle, bactérie E.coli ou listeria).

Mais elle peut aussi avoir pour origine un virus (gastroentérites), une mycotoxine (toxines naturelles produites par certaines moisissures comme des champignons), un parasite (une amibe, un micro-organisme présent dans l'eau)...



PREVENIR LES ACCIDENTS DE LA MAIN

PREVENIR LES ACCIDENTS DE LA MAIN

La main est la partie du corps la plus souvent blessée (travail & vie courante)

En France, on recense plus de 1,4 millions d'accidents de la main dont 620 000 cas sont enregistrés comme graves avec séquelles et handicap permanent.

(Source SOS main et Santé publique 2023)

- Les blessures aux mains représentent le premier motif de consultation des services d'urgence et la première cause d'arrêt de travail.
- 2/3 de ces accidents surviennent au cours des activités de la vie quotidienne (accidents domestiques, sport, loisirs, bricolage, jardinage) et 1/3 sur le lieu de travail.
- 60% des cas concernent les hommes et les enfants de 10 à 14 ans sont les premières victimes.



MAINTIEN A DOMICILE

LE MAINTIEN A DOMICILE DES PERSONNES AGEES

80% des + 85 ans vivent à leur domicile

L'âge moyen d'entrée en institution est de 83 ans.
Source solidarites-sante.gouv.fr du 21.12.21

VIVRE CHEZ SOI, OUI MAIS...

Il faut pour cela proposer à la personne :

- un environnement sûr et accessible pour une **BONNE AUTONOMIE** le plus longtemps possible,
- une aide à la mobilité pour une bonne **QUALITE DE VIE SOCIALE**,
- Un **MOYEN DE COMMUNIQUER**, d'appeler les secours si l'on vit seul.



Frais de port en sus selon

Dimensions 100 cm x

DEPLIANTS 3 volets

130€ LES 250 UNITES

ADDICTIONS TAD
TABAC
ALCOOL

DANGERS
DE LA PLAGE

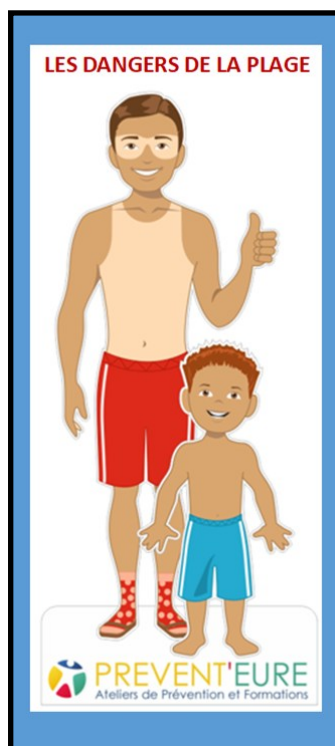

Frais de port en sus selon

Dimensions 100 cm x 210 cm

GOODIES STICKER

Stickers « Les supers numéros d'urgence »
Possibilité de personnaliser avec votre logo et
votre site internet (à partir de 500 pièces)

Tarif
Selon quantité
commandée



POPSOCKET 112

Accessoire téléphone et tablette
"En cas d'urgence, composez le 112"

A l'unité 6€50 + Frais de port 4€

A partir de 1000 pièces 5€50 l'unité + frais de port 12€

Tarif selon quantité
4 ou 12€
selon quantité



www.prevent-eure.fr

Livraison en sus

25€ simulateurs, mannequins, mur d'image

20€ pour tous les accessoires

Sur devis pour tous les dépliants

*Tous nos produits sont garantis 2 ans
sauf les produits Réalityworks qui sont garantis 1 an
(norme USA)*

*A compter de la date de facturation
et hors usure ou détérioration.*



PREVENT'EURE
Ateliers de Prévention et Formations

Siret : 351 150 185 00011

RCS EVREUX

N° formation 2827 022 1127

N°Datadock 0075898

N° Qualiopi F1210