



PREVENT'EURE
Ateliers de Prévention et Formations

BOUTIQUE

Matériels innovants

NOS SIMULATEURS

vieillissement / handicaps



Mieux comprendre les effets du vieillissement avec le **SIMULATEUR DE VIEILLISSEMENT®**



PRIX SPECIAL AUX TROPHEES DU GRAND AGE

- ✓ Créateur du concept en France en 2005 avec marque déposée
- ✓ Matériel optimisé, performant et révélateur du handicap
- ✓ Situations concrètes et réalistes autour de mises en situation (loisirs, toilette, repas, mobilité, transferts, etc...)
- ✓ Permet d'animer des ateliers participatifs
- ✓ Améliorer le bien-être de l'aidant comme de l'aidé

Le kit PRO est composé de

- 1 casque auditif (non électronique)
- 1 sacoche de 6 paires de lunettes
- 1 collier cervical
- 2 orthèses de bras
- 2 orthèses de jambes
- 2 surchaussures

OPTIONS POSSIBLES

- ☐ Formation à l'animation de ce matériel
- ☐ Formation de formateur appliquée à ce matériel
- ☐ Sac de transport
- ☐ Guide pédagogique
- ☐ Kit déficience sensorielle
- ☐ Kit hémiparésie & hémiparésie

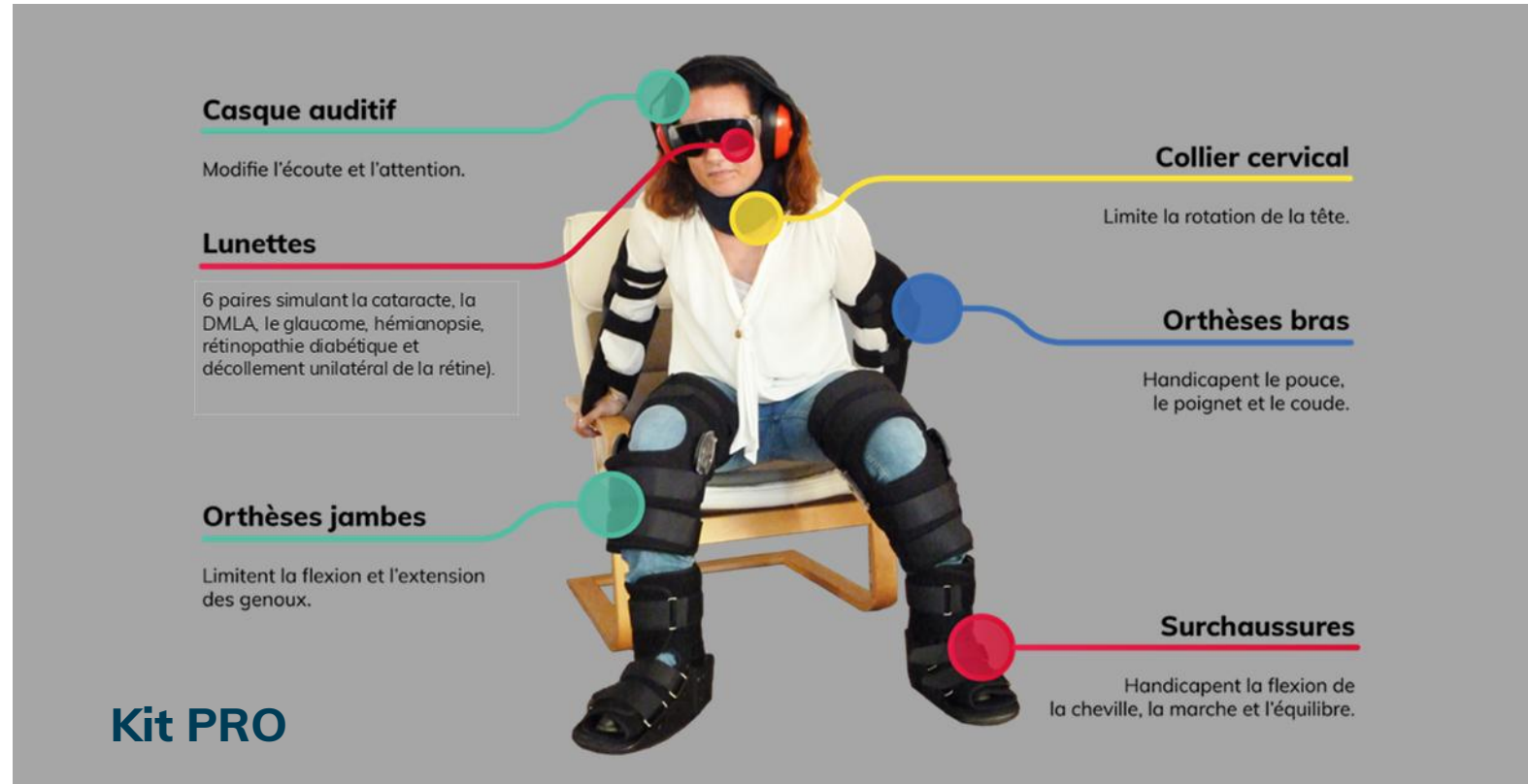

Il existe 3 kits :
Premium, Pro et Pro+
Merci de nous
consulter



Chaque accessoire de nos kits, est vendu séparément
afin de le remplacer en cas d'usure





Kit Simulateur de déficiences gériatriques

Audition (simulation acouphènes, perte auditive et confusion démences)
+ arthrose des mains + tremblement des membres



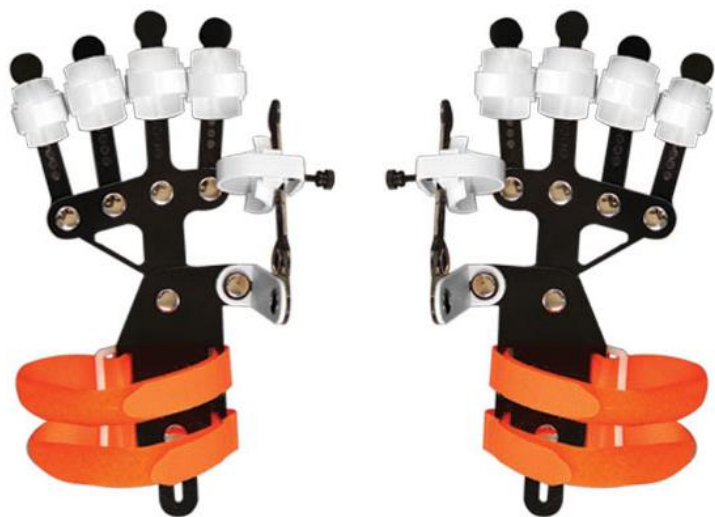

Kit arthrose des mains



Kit perte de
préhension des mains



Kit tremblements
des mains





SIMUL'OPTIC
3 paires



SIMUL'OPTIC
6 paires



SIMUL'AUDIO
1 casque auditif + 200
bouchons d'oreilles



LE SIMULATEUR de VIEILLISSEMENT

VIVRE et RESENTIR les effets du vieillissement ou du handicap, c'est le meilleur moyen de les comprendre et de garder en mémoire les sensations et surtout les émotions.

Nous vous projetons dans la perte d'autonomie, en simulant les grandes déficiences motrices et sensorielles liées à l'âge, dans les actions du quotidien.

Chaque personne étant différente, cela rend parfois compliquée sa prise en charge.

Chaque aidant doit s'approprier ce qui lui est utile pour faciliter ses rapports avec le grand âge et développer sa tolérance.

Cette expérience impacte durablement notre comportement.

Elle favorise l'empathie et la bientraitance au quotidien, au travers de 3 ateliers :

VUE - AUDITION - MOTRICITE



PREVENT'EURE
Ateliers de Prévention et Formations



Tél : 02.32.58.13.34
19 Rue des Pimpelines
27220 ST LAURENT DES BOIS
prevent.eure@orange.fr
www.prevent-eure.fr
Siret 851 150 185 00011

GUIDE PEDAGOGIQUE simulateur de vieillissement

Utilisé comme support pour vos apprenants et avec toutes les mises en situation et conseils pour le formateur

LE SIMULATEUR de VIEILLISSEMENT

PROTOCOLE FORMATION répondant aux exigences QUALIOPI

Pourquoi ce protocole



Pour vous accompagner dans votre démarche, nous vous proposons les documents nécessaires à la mise en place d'une formation et de façon à répondre aux exigences du QUALIOPI.

Chaque document pourra être personnalisé à votre entité et selon vos descriptions et vos impératifs.



PREVENT'EURE
Ateliers de Prévention et Formations

Tél : 02.32.58.13.34
19 Rue des Pimpelines
27220 ST LAURENT DES BOIS
prevent.eure@orange.fr
www.prevent-eure.fr
Siret 851 150 185 00011

PROTOCOLE DE FORMATION

Support fournissant tous les modèles de documents nécessaires à la réalisation d'une formation



Mieux comprendre les conséquences des troubles musculo squelettiques avec le SIMULATEUR DE TMS



- ✓ Créateur du concept en France en 2025
- ✓ Situations concrètes et réalistes autour de mises en situation sur les conséquences des TMS
- ✓ Permet d'animer des ateliers participatifs lors de formation, d'actions de prévention ou de journée de sécurité

Le kit est composé de

- 1 SAC TROLLEY : transport nomade pour ce kit
- 2 COLLIERS CERVICAUX : limitant la mobilité de la tête
- 2 ORTHESES DE BRAS : limitant la flexion et l'extension du coude et du poignet, la pince du pouce et de l'index
- 2 ORTHESES DE PREHENSION MAINS : simulant la perte de préhension qui arrive avec l'arthrose, les accidents ou le vieillissement naturel
- 2 ORTHESES DE JAMBES : limitant la flexion et l'extension du genou
- 2 ORTHESES DE CHEVILLE : limitant la flexion et l'extension de la cheville
- 1 SIMUDOS : limitant les mouvements en avant, en arrière, en torsion et simulant des pathologies de dorsalgies dont la cervicalgie pour la nuque, la dorsalgie pour le haut du dos et la lombalgie pour le bas du dos
- 1 GUIDE PEDAGOGIQUE sous format PDF

OPTIONS POSSIBLES

- ☐ Initiation 3h
- ☐ Formation d'animateur appliquée à ce matériel
- ☐ Formation de formateur appliquée à ce matériel
- ☐ Kit surcharge pondérale
- ☐ Kit modèles démo musculo squelettiques

Au lieu d'une démarche moralisatrice avec vos collaborateurs quand aux conséquences des mauvais gestes et postures, démontrez-leur les conséquences du non-respect des consignes de sécurité à long terme !





Kit surcharge
pondérale de 12g900

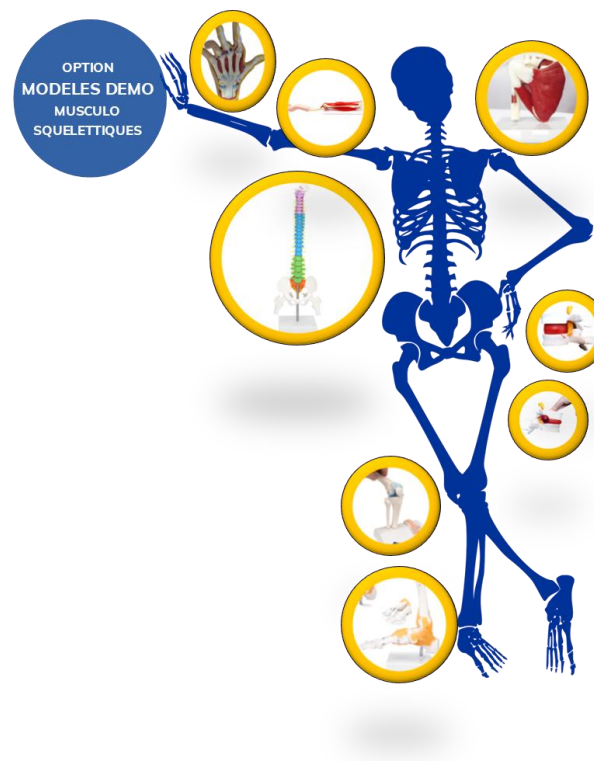

Kit de modèles de
DEMO MUSCULO SQUELETTIQUES



SimuDOS® Mal de dos & TMS



- ✓ Créateur du concept en France en 2023 avec marque déposée
- ✓ Matériel optimisé, performant et révélateur du handicap
- ✓ Situations concrètes et réalistes autour d'ateliers
- ✓ Permet d'animer des ateliers participatifs sur les TMS
- ✓ Permet de ressentir les douleurs et limitations de dorsalgie (haut, milieu et bas du dos) et de comprendre les conséquences sur la motricité au quotidien.
- ✓ Taille unique : Réglable pour toutes les tailles

Le kit est composé de

- 1 gilet
- 1 ceinture lombaire
- Son guide pédagogique

OPTIONS POSSIBLES

- ☐ Formation à l'animation de ce matériel
- ☐ Formation de formateur appliquée à ce matériel
- ☐ Sac de transport



==> Limite la flexion avant,
==> Limite la flexion arrière,
==> Limite les torsions de côté,
==> Limite la levée des bras en l'air,
==> Restreint la mobilité du buste et des épaules,
==> Contraint à adapter nos gestes et postures afin de limiter les TMS du dos et des épaules.



Simulateur de Cyphose, simulateur de dos voûté



- ✓ Matériel optimisé, performant et révélateur du handicap
- ✓ Situations concrètes et réalistes autour d'ateliers
- ✓ Permet d'animer des ateliers participatifs sur les TROUBLES DU DOS
- ✓ Permet de ressentir les contraintes et limitations de la cyphose et de comprendre les conséquences sur la motricité au quotidien.
- ✓ Taille unique : Réglable pour toutes les tailles

Le kit est composé de

- 1 ceinture réglable faisant le tour de la taille (adaptable du 36 au 60)
- 1 harnais réglable qui passe au-dessus des épaules simulant une cyphose
- Son guide pédagogique

Affection courante chez la personne âgée et surtout chez l'homme.

La cyphose est la courbe située au niveau des vertèbres cervicales et dorsales. Elle devient problématique ou pathologique quand elle s'accompagne d'une déformation de la colonne qui prend alors une forme arrondie inhabituelle. La personne atteinte de cyphose dorsale a alors une posture voûtée.

Ce simulateur force le stagiaire à se tenir voûté simulant une courbure en haut de la colonne vertébrale.

Il peut être utilisé seul ou avec notre simulateur de vieillissement.



Si on ne peut déterminer avec certitude l'origine de cette déformation de la colonne vertébrale, plusieurs causes sont identifiées :

==> les tassements vertébraux : cette pathologie touche principalement les seniors, elle est liée au vieillissement naturel des disques. On la nomme cyphose dorsale de la personne âgée.

==> la spondylarthrite ankylosante : cette maladie auto-immune qui attaque les articulations peut provoquer une cyphose.

==> une tumeur des os : cette pathologie plus grave peut être à l'origine d'une déformation de la courbe dorsale, la polyarthrite rhumatoïde (pathologie qui détériore les articulations peut aussi engendrer une cyphose).

==> d'autres maladies dégénératives peuvent causer une déviation de la colonne vertébrale.



Mieux comprendre l'AVC avec le SIMULATEUR d'HEMIPLEGIE et d'HEMIPARESIE



- ✓ Matériel optimisé, performant et révélateur du handicap
- ✓ Situations concrètes et réalistes autour de mises en situation (loisirs, toilette, repas, mobilité, transferts, etc...)
- ✓ Permet d'animer des ateliers participatifs
- ✓ Améliorer le bien-être de l'aidant comme de l'aidé

Le kit est composé de

- 1 orthèse de jambe
- 1 orthèse de bras
- 1 canne
- 1 cache-œil
- 1 paire de lunettes simulant l'hémianopsie latérale homonyme (HLH)
- Des bouchons d'oreille réglables
- 1 sac de transport
- 1 guide pédagogique

OPTIONS POSSIBLES

- ☐ Formation à l'animation de ce matériel
- ☐ Formation de formateur appliquée à ce matériel

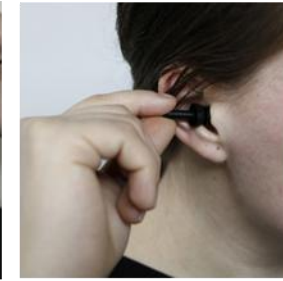

PREVENT'EURE
Ateliers de Prévention et Formations
www.prevent-eure.fr



Mieux comprendre La BPCO avec ce SIMULATEUR

BronchoPneumopathie Chronique Obstructive



- ✓ Matériel permettant d'aborder et de simuler les maladies chroniques comme la BPCO mais également les troubles de la mobilité
- ✓ Ce simulateur permet de mieux comprendre les effets de cette maladie respiratoire chronique sur la vie quotidienne. C'est un outil précieux pour favoriser l'empathie, améliorer la prise en charge et encourager la prévention, notamment en lien avec les risques du tabagisme.
- ✓ Permet d'animer des ateliers participatifs

Le kit est composé de

- 2 ceintures abdominales pour simuler la gêne respiratoire intense ressentie par les patients (sensation d'essoufflement chronique, oppression thoracique)
- 100 pailles pour simuler l'essoufflement
- 4 cannes aide à la marche
- 4 paires de chaussures pour simuler une faible démarche
- Des cartes scénarios avec mises en situation (en anglais)
- 1 sac de transport



Ce kit permet d'équiper jusqu'à 4 personnes en simultané.

Équipement rapide et simple.

Il convient à toutes les tailles.



Kit simulation de la MALTRAITANCE CHEZ LA PERSONNE AGÉE

Avec simulation de plaies et 27 cartes de scénarios de maltraitance



- ✓ Matériel permettant d'identifier les 5 types de maltraitance chez la personne âgée
- ✓ Permet également de détecter les signes avant-coureurs (griffures, os cassé, hématome, coupure, escarre stade 3 et 4, brûlure par friction de contention, bouton)
- ✓ Permet d'animer des ateliers participatifs avec des modèles cutanés réalistes qui s'appliquent sur un mannequin ou sur la peau du démonstrateur

Le kit est composé de

- 1 coffret de moulage sous forme de 8 patches (peaux claires et foncées)
- 27 cartes scénarios
- Cahiers d'exercice sur la maltraitance des personnes âgées (en anglais)
- Programme d'introduction à la maltraitance des personnes âgées téléchargeable sur le site de notre fabricant (en anglais)

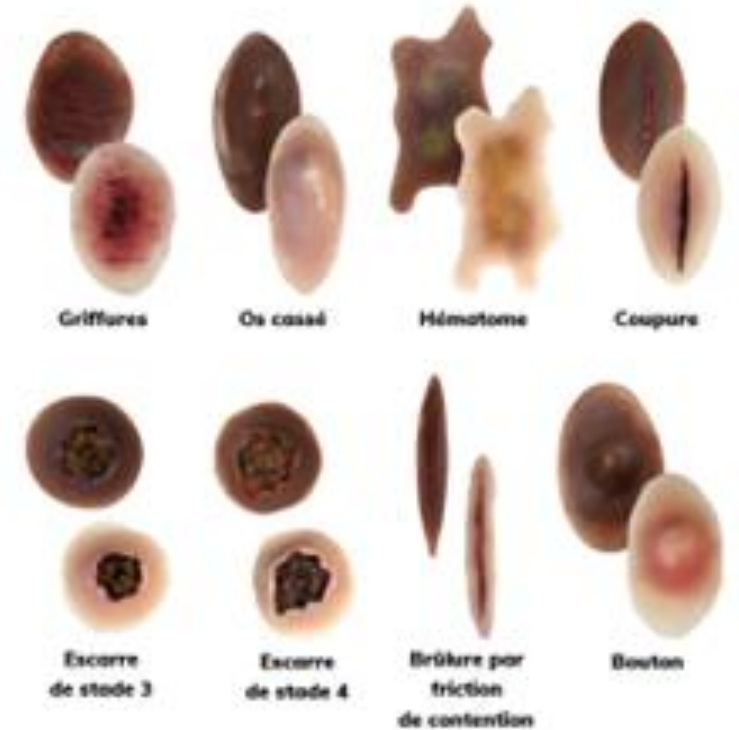

Kit simulation d'ESCARRES

Avec simulation d'escarres de stade 1 à 4



- ✓ Matériel permettant de simuler les escarres pour apprendre à évaluer et traiter correctement les escarres
- ✓ Les modèles sont réalistes,
- ✓ Les patches sont souples pour les placer sur la peau ou sur celle d'un mannequin pour des mise en situation immersives.
- ✓ Ce matériel permet d'aborder les soins sur le patient mais également les facteurs qui contribuent à la formation d'escarres.

Le kit est composé de

- 1 coffret de moulage du stade 1 à 4 et d'escarres du talon
- Vendu avec un gel d'adhésion pour adhérer à la peau et un gel simulant un écoulement purulent.
- Ressources téléchargeables sur le site de notre fabricant (en anglais)



Kit simulation d'AFFECTIONS CUTANÉES

Avec simulation de 9 modèles



- ✓ Matériel permettant de 9 affections cutanées pour améliorer l'identification et la compréhension de ces affections courantes chez la personne âgée
- ✓ Les modèles sont réalistes,
- ✓ Les patches sont souples pour les placer sur la peau ou sur celle d'un mannequin pour des mise en situation immersives.
- ✓ Ce matériel permet d'explorer, d'examiner en détail, les tissus et les caractéristiques de chaque affection
- ✓ Le formateur pourra axer sa formation sur les soins à apporter aux patients.

Le kit est composé de

- 1 coffret de moulage avec 9 modèles (voir les affections sur la photo ci-jointe)
- Vendu avec un gel d'adhésion pour adhérer à la peau
- Programme téléchargeable sur le site de notre fabricant (en anglais)

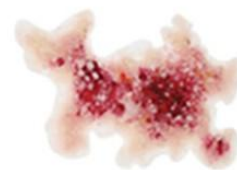
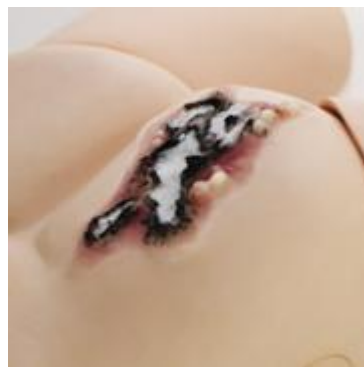

Zona

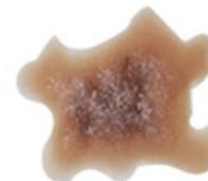

Peau sèche



Lésions bénignes
et cancéreuses

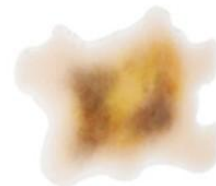

Hématome



Brûlure



Peau amincie

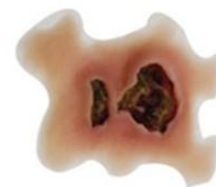

Lésion

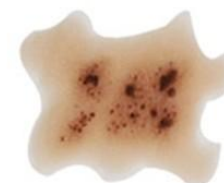

Tâches de
vieillesse

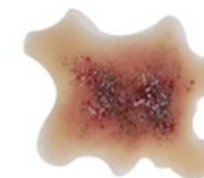

Eczéma



NOTRE SIMULATEUR d'obésité



Ressentir les conséquences liées à l'obésité avec le **SIMULATEUR d'OBESITE®**



**EXISTE EN TAILLE
ADULTE OU
ADOLESCENT**

- ✓ Créateur du concept en France en 2017 avec marque déposée
- ✓ Matériel optimisé, performant et révélateur du handicap
- ✓ Situations concrètes et réalistes autour de mises en situation (loisirs, toilette, repas, mobilité, transferts, etc...)
- ✓ Permet d'animer des ateliers participatifs
- ✓ Améliorer le bien être de l'aidant comme de l'aidé

Le kit est composé de

- 1 veste
- 1 pantalon avec bretelles
- 1 tee-shirt
- 1 guide pédagogique

OPTIONS POSSIBLES

- ☐ Formation à l'animation de ce matériel
- ☐ Formation de formateur appliquée à ce matériel
- ☐ Valise de transport



Ce simulateur est également disponible en taille ado

NOTRE SIMULATEUR de grossesse



9 mois de grossesse avec le SIMULATEUR de GROSSESSE®



- ✓ Matériel optimisé, performant et révélateur
- ✓ Situations concrètes et réalistes autour du quotidien d'une femme enceinte au troisième mois de grossesse
- ✓ Permet d'animer des ateliers participatifs
- ✓ Pour les hommes comme pour les femmes (cours à l'accouchement, prévention grossesse, sensibilisations des familles, études de marché, cours pour les professionnels de santé)

Le kit est composé de

- 1 corset avec poitrine et ventre arrondi
- 1 fœtus de 30 semaines
- 1 poche de simulation du liquide amniotique (élévation de la température et mouvements du fœtus)
- 1 ceinture de compression du bassin
- 1 ceinture simulant la pression sur la vessie
- 1 guide pédagogique
- 1 poster développement du fœtus
- 1 sac de transport



NOS LUNETTES DE SIMULATION

Alcool Drogues Fatigue









Lunettes pour simuler L'ALCOOL, LES DROGUES, la FATIGUE AU VOLANT



- ✓ Matériel optimisé, performant et révélateur
- ✓ Situations concrètes et réalistes de l'alcool, des drogues et de la fatigue au volant
- ✓ Permet d'animer des ateliers participatifs sous forme de jeux de rôle
- ✓ Matériel avec une efficacité proprioceptive établie très utile pour SENSIBILISER sur la consommation d'alcool, de drogues ou la fatigue au volant.
- ✓ Ce matériel est vendu avec un guide pédagogique compris (fichier pdf).
- ✓ Le fabricant garantit son produit 2 ans







LUNETTES ALCOOL

			
Alcoolémie Elevée - Vision Jour Taux: entre 1,0 g/l et 1,6 g/l Taux moyen: 1,3 g/l Ref: DF-WNH-32GJ	Alcoolémie Moyenne - Vision Jour Taux: entre 0,6 g/l et 1,0 g/l Taux moyen: 0,8 g/l Ref: 103-101-0006	Alcoolémie Basse - Vision Jour Taux: entre 0,4 g/l et 0,6 g/l Taux moyen: 0,5 g/l Ref: 103-101-0002	Alcoolémie Elevée - Vision Nuit Taux: entre 1,1 g/l et 1,7 g/l Taux moyen: 1,4 g/l Ref: 103-101-0004
			
Alcoolémie Moyenne - Vision Nuit Taux: entre 0,7 g/l et 1,1 g/l Taux moyen: 0,9 g/l Ref: 103-101-0007	Alcoolémie Basse - Vision Nuit Taux: entre 0,5 g/l et 0,7 g/l Taux moyen: 0,6 g/l Ref: 103-101-0003	Binge Drinking (jour et nuit) Taux: Entre 2,5 g/l et 3,5 g/l Taux moyen: 3,0 g/l Ref: 103-101-0008	



La simulation se traduit par une distorsion visuelle ainsi que par une réduction de l'angle de vision.
Les taux indiqués sont approximatifs en grammes par litre de sang, chaque individu peut avoir une perception différente en fonction de sa vue, de ce fait les taux sont exprimés par une fourchette et non pas un taux fixe (1 g/l dans le sang = 0,50 mg/l dans l'air expiré).
Les modèles NOCTURNES simulent une situation de nuit (verres teintés), elles sont à utiliser le jour.

LUNETTES DROGUES

			
Drogues et Psychotropes Ref: 103-101-00010	Cannabis et Opiacés 4 à 5 joints Ref: 103-101-00011	Cannabis Ter Contact 1 à 2 joints Ref: 103-101-00012	Hallucinogènes LSD, Trips, MDMA Ref: 103-101-00013

Ces lunettes simulent un grand nombre des effets des drogues illicites ou une surdose de médicaments d'ordonnance. Les effets visuels portent sur la désorientation, la perception modifiée de l'espace, les vertiges, le manque de concentration, les distorsions de l'image, les problèmes de mémoire, et un sentiment d'euphorie.

LUNETTES FATIGUE AU VOLANT

	
Fatigue nuit blanche et crépuscule 12h de conduite sans repos Ref: 103-101-00024	Fatigue nuit blanche et crépuscule Avec effet alcool extrême 1,3 g/l Ref: 103-101-00020

Les lunettes de fatigue simulent la fatigue après une longue nuit de travail, une soirée en discothèque, une soirée dans un endroit enfumé, un cas d'extrême fatigue ainsi qu'en fin de journée avec mauvaises conditions climatiques.

75 € TTC LA
PAIRE
5% POUR 3 ET +
ACHETÉES



NOS MANNEQUINS DE PREVENTION PEDIATRIQUES



Le syndrome du BEBE SECOUE



- ✓ Secouer est un acte de maltraitance violent, démontrons-le !
- ✓ Matériel révélateur des graves conséquences liés au secouement
- ✓ Tête réaliste transparente
- ✓ Poids du mannequin : 3 kg
- ✓ Taille du mannequin 53 cm
- ✓ Fonctionne avec 4 piles
- ✓ Permet d'animer des ateliers participatifs
- ✓ Le fabricant garantit son produit 2 ans

Le kit est composé de

- ✓ 1 mannequin électronique qui émet des cris et des pleurs réalistes générant une situation de stress qui entraîne le secouement.
- ✓ 1 tee-shirt
- ✓ 1 culotte
- ✓ 1 sac de transport



Mannequin qui émet des pleurs réalistes avec un crâne transparent et des leds pour indiquer les dommages causés au cerveau (motricité, vision, ouïe, parole...) lorsqu'on le secoue violemment.



Le syndrome de l'ALCOOLISATION FOETALE



- ✓ Ce mannequin est un puissant démonstrateur pour la prévention de l'alcoolisme ou la consommation d'alcool pendant la grossesse
- ✓ Matériel révélateur des graves conséquences engendrées
- ✓ Tête réaliste
- ✓ Mannequin sans aucune fonction électronique
- ✓ Permet d'animer des ateliers participatifs
- ✓ Le fabricant garantit son produit 1 an

Le kit est composé de

- ✓ 1 mannequin au faciès très caractéristique (petite taille gestationnelle, petite tête, yeux largement fixés, pont nasal bas, oreilles plus grandes et plus basses, nez plus court, menton plus petit, mi-visage aplati, doigts et articulations courbés)

Mannequin avec une petite taille et un poids inférieur à la normal



La PREVENTION des DROGUES



- ✓ Ce mannequin est un puissant démonstrateur pour la prévention de la consommation de drogues pendant la grossesse
- ✓ Matériel révélateur des graves conséquences engendrées sur le développement de l'enfant
- ✓ Tête réaliste
- ✓ Permet d'animer des ateliers participatifs
- ✓ Le fabricant garantit son produit 1 an

Le kit est composé de

- ✓ 1 mannequin électronique doté de différentes fonctions (expression faciale douloureuse, membres minuscules, taille inférieure à la normale, émet les cris d'un nourrisson affecté par la drogue, simule les tremblements engendrés par la dépendance)



Mannequin avec des petits membres (disponible en deux teintes de peau claire ou foncée).
Emet des tremblements de manque et présente une expression faciale douloureuse.



La PREVENTION des ASPHYXIES et des FAUSSES ROUTES



- ✓ Ce mannequin pédiatrique pour apprendre à réagir quand un bébé fait une fausse route ou quand il s'étouffe,
- ✓ Matériel permettant d'enseigner les gestes de premiers secours pour déloger un objet dans la trachée
- ✓ Tête réaliste
- ✓ Mannequin sans aucune fonction électronique
- ✓ Outil de formation pédagogique pour les pompiers, secouristes, infirmiers, aides-soignants, baby-sitter, futurs et jeunes parents, élèves des services à la personne, assistantes maternelles...
- ✓ Permet d'animer des ateliers participatifs
- ✓ Le fabricant garantit son produit 1 an

Le kit est composé de

- ✓ 1 mannequin doté de repères anatomiques sur le corps et d'un objet qui se loge dans les voies aériennes.



Mannequin doté de repères anatomiques sur le corps et d'un objet qui se loge dans les voies aériennes.



Le mannequin TRISOMIE 21



- ✓ Ce mannequin pédiatrique permet de mieux connaître les caractéristiques des bébés nés avec le syndrome de la trisomie 21.
- ✓ Matériel permettant d'enseigner les caractéristiques physiques courantes de la Trisomie 21.
- ✓ Tête réaliste
- ✓ Mannequin sans aucune fonction électronique
- ✓ Outil de formation pédagogique pour les infirmiers, aides-soignants, baby-sitter, futurs et jeunes parents, élèves des services à la personne, assistantes maternelles...
- ✓ Permet d'animer des ateliers participatifs
- ✓ Le fabricant garantit son produit 1 an

Le kit est composé de

- ✓ 1 mannequin doté de caractéristiques du syndrome de la Trisomie 21.

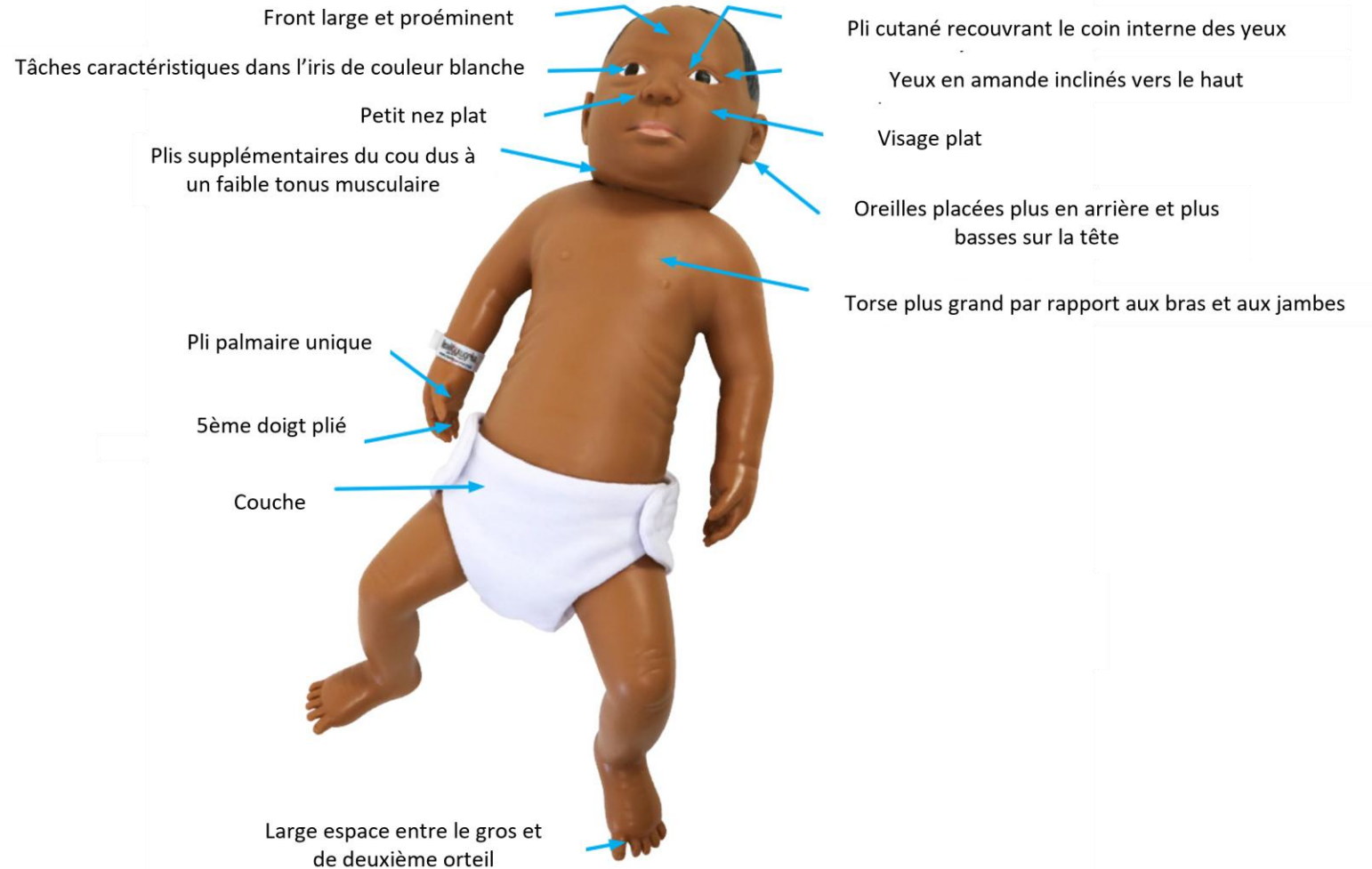

Le mannequin bébé PRÉMATURÉ



- ✓ Ce mannequin pédiatrique permet de mieux connaître les caractéristiques des bébés nés prématurés.
- ✓ Matériel permettant d'enseigner les caractéristiques physiques et médicales courantes des bébés nés à 30 semaines.
- ✓ Tête réaliste.
- ✓ Mannequin sans aucune fonction électronique.
- ✓ Outil de formation pédagogique pour les infirmiers, aides-soignants, baby-sitter, futurs et jeunes parents, élèves des services à la personne, assistantes maternelles...
- ✓ Permet d'animer des ateliers participatifs
- ✓ Le fabricant garantit son produit 1 an

Le kit est composé de

- ✓ 1 mannequin doté de caractéristiques d'un bébé né à 30 semaines.

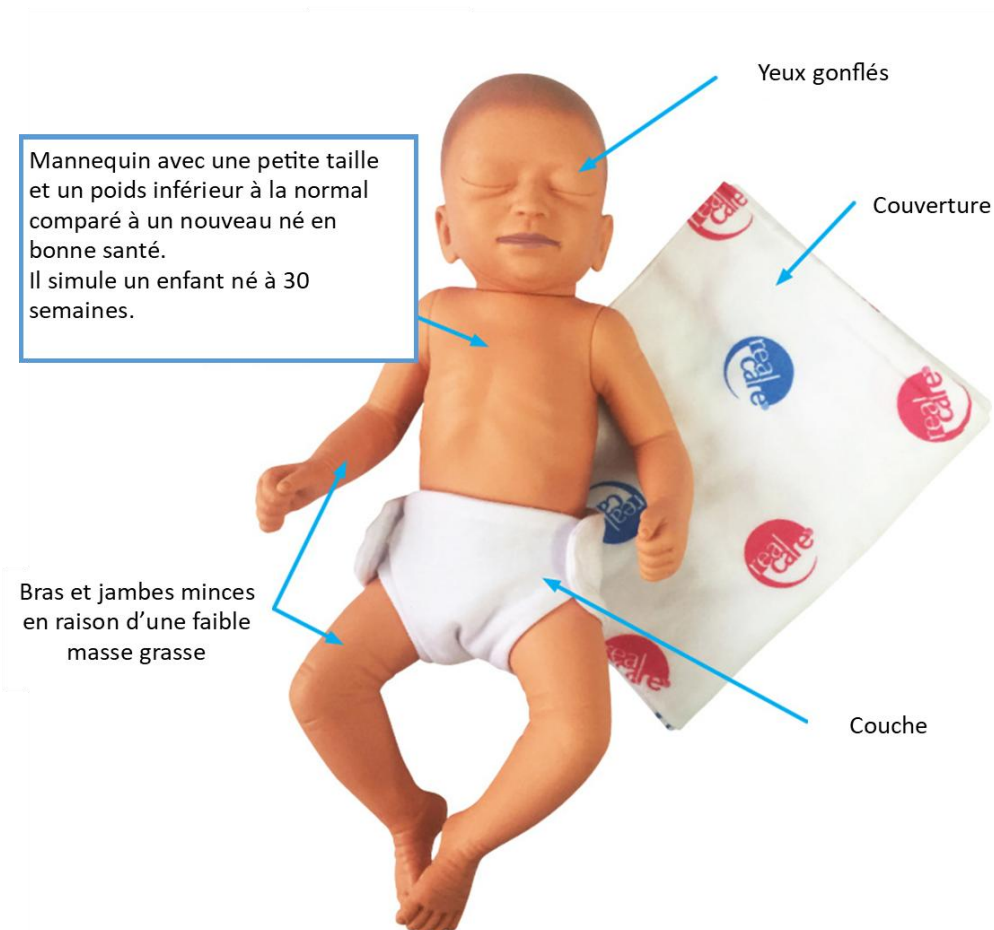

La VALISE des 5 BÉBÉS



- ✓ Matériel permettant d'enseigner différentes pathologies
- ✓ Tête réaliste
- ✓ Outil de formation pédagogique pour les pompiers, secouristes, infirmiers, aides-soignants, baby-sitter, futurs et jeunes parents, élèves des services à la personne, assistantes maternelles...
- ✓ Permet d'animer des ateliers participatifs,
- ✓ Le fabricant garantit son produit 1 an.

Le kit est composé de

- ✓ 5 mannequins pédiatriques :
Le bébé secoué, le bébé affecté par la drogue, le bébé atteint du syndrome d'alcoolisme fœtale, le bébé prématuré, le bébé trisomique.
- ✓ 4 mannequins sont sans aucune fonction électronique et 1 mannequin est électronique avec des leds (bébé secoué)
- ✓ Livré avec une valise de rangement 5 bébés



Le mannequin bébé MALFORMATIONS CONGENITALES COURANTES



- ✓ Ce mannequin pédiatrique permet de mieux connaître les caractéristiques des bébés nés avec des malformations congénitales courantes notamment le spina-bifida, la fente labiale, l'anencéphalie et le pied bot.
- ✓ Matériel permettant de sensibiliser pour mieux comprendre ces malformations
- ✓ Tête réaliste.
- ✓ Mannequin sans aucune fonction électronique.
- ✓ Outil de formation pédagogique pour les infirmiers, aides-soignants, baby-sitter, futurs et jeunes parents, élèves des services à la personne, assistantes maternelles...
- ✓ Permet d'animer des ateliers participatifs
- ✓ Le fabricant garantit son produit 1 an

Le kit est composé de

- ✓ 1 mannequin doté de caractéristiques d'un nourrisson
- ✓ 1 couche lavable



Le mannequin bébé MALADIES INFANTILES COURANTES



- ✓ Ce mannequin pédiatrique permet de mieux connaître les caractéristiques des maladies infantiles courantes chez le nourrisson
- ✓ Tête réaliste.
- ✓ Mannequin sans aucune fonction électronique.
- ✓ Outil de formation pédagogique pour les infirmiers, aides-soignants, baby-sitter, futurs et jeunes parents, élèves des services à la personne, assistantes maternelles...
- ✓ Permet d'animer des ateliers participatifs
- ✓ Le fabricant garantit son produit 1 an

Le kit est composé de

- ✓ 1 mannequin doté de caractéristiques d'un nourrisson
- ✓ 1 sac de transport
- ✓ 1 couche lavable
- ✓ 20 couches jetables
- ✓ 1 compte-gouttes
- ✓ 1 seringue
- ✓ 1 thermomètre frontal
- ✓ 1 otoscope éclairé
- ✓ Des lingettes pour bébé



- la conjonctivite,
- l'érythème fessier,
- la varicelle,
- la maladie pieds-mains-bouche,
- la diarrhée,
- l'otite moyenne
- la fièvre.



NOS SIMULATEURS DE SOINS INFIRMIERS



Le simulateur de soins infirmiers ADULTES



- ✓ Mannequin grandeur nature avec simulateur de réanimation cardiopulmonaire .
- ✓ Matériel permettant de former et utilisé pour créer des scénarios réalistes et interactifs (20 procédures de soins de base y compris la réanimation cardiopulmonaire)
- ✓ Outil de formation pédagogique
- ✓ Permet d'animer des ateliers participatifs
- ✓ Le fabricant garantit son produit 1 an

Organes génitaux féminins/masculins interchangeables
 Peau de bras de remplacement
 Système de gestion des fluides FAST
 Seringue et aiguille de calibre 22 de 1" (3 ml 22 g x 1")
 Kit de démarrage IV, verrou salin avec rallonge, aiguille papillon calibre 22, aiguille IV calibre 24 (aiguille pour cathéter veineux périphérique)
 Poudre de sang
 Pyjamas
 Programme d'études avec diapositives de présentation, activités et évaluations
 Dimensions 117X48X25 - Poids 19KG

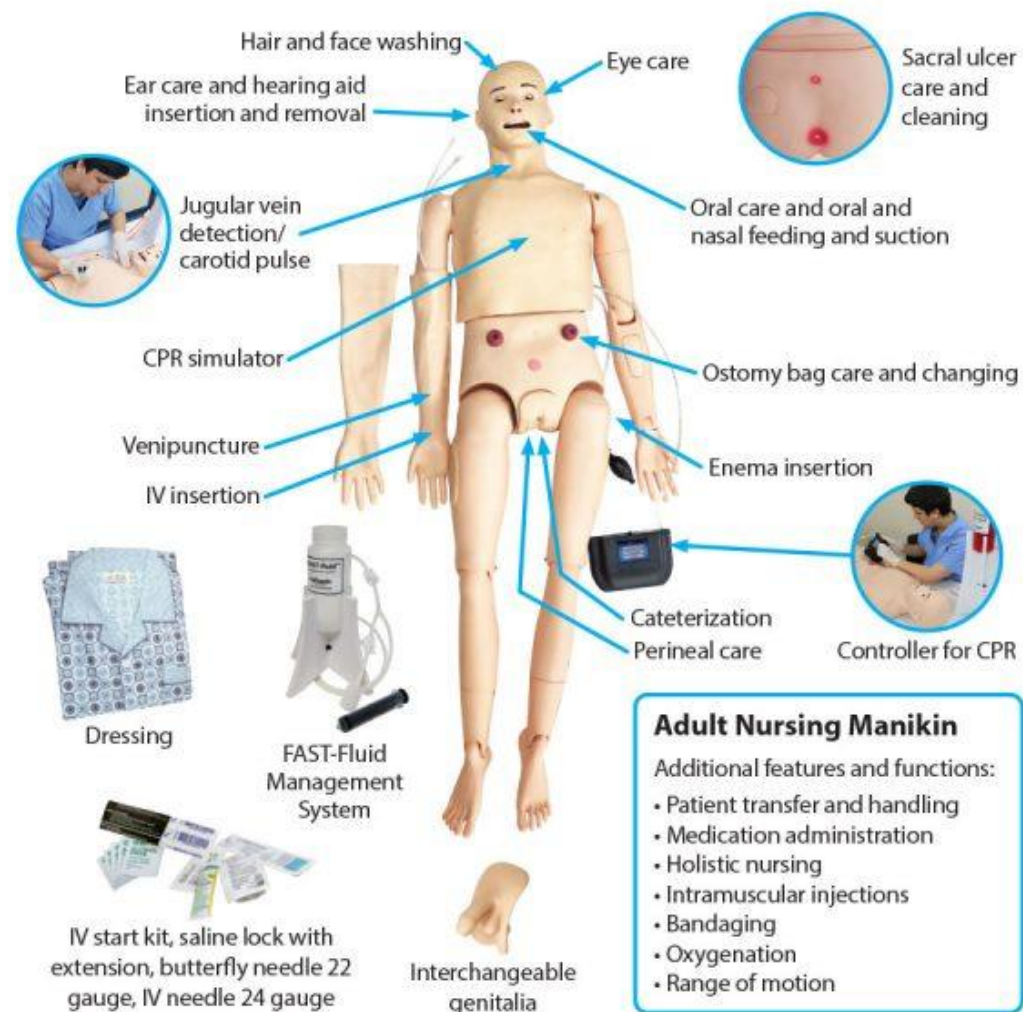

Pratique de 20 fonctions pour infirmier :

CPR avec contrôleur, transfert et manutention, détection veine jugulaire, lavage et soins de la tête (cheveux, visage, cuir chevelu, yeux, bouche, dents), soins des oreilles avec insertion et retrait des prothèses auditives, soins du périnée, alimentation et aspiration orales et nasales, oxygénation, insertion d'un cathéter urétral, insertion du lavement, entretien et changement du sac de stomie, soins et nettoyage des ulcères sacrés et soins infirmiers holistiques.



Le simulateur de soins infirmiers BEBE SOINS VITAUX



- ✓ Mannequin grandeur nature pour créer des scénarios réalistes et interactifs pour pratiquer 15 procédures de soins : sons d'auscultation du cœur, des poumons et des intestins conçus pour sonner correctement à travers un stéthoscope.
- ✓ Outil de formation pédagogique
- ✓ Permet d'animer des ateliers participatifs
- ✓ L'appareil communique avec le simulateur via la technologie sans fil
- ✓ Mannequin alimenté par les piles C incluses
- ✓ Aide à créer une classe équitable en permettant à tous les élèves de s'entraîner à diagnostiquer ses scénarios autant qu'ils le jugent nécessaire pour gagner en confiance et en compétence
- ✓ Aide à l'apprentissage par échafaudage lorsque les élèves travaillent avec le formateur en mode pratique et passent en mode évaluation avant de travailler avec un vrai nourrisson.
- ✓ Le fabricant garantit son produit 1 an

- Taille et poids réalistes
- Brassard et manomètre pour tensiomètre
- Oxymètre de pouls
- Thermomètre
- Inserts de dilatation oculaire
- Insertion Fontanelle
- Accessoire pour stéthoscope RealityScope™ avec étui
- Appareil intelligent avec logiciel propriétaire proposant des scénarios et des signes vitaux (les styles de coque de protection peuvent varier)
- Couche
- Malette de rangement + Guide de démarrage rapide + Programme téléchargeable
- Dimensions 117X48X25 - Poids 19KG



L'appareil intelligent et l'application sont programmés avec 15 scénarios :

- Bébé en bonne santé + Bébé fébrile – Pas de choc + en état de choc
- Bronchiolite + Bronchiolite et apnée
- Traumatisme non accidentel
- Croupe
- Nouveau-né hypothermique + Choc septique dû au froid
- Pneumonie bactérienne
- Vomissements bilieux
- Méningite
- Pneumothorax simple
- Cardiopathie congénitale avec souffle
- Le murmure de Still

- Comprend 2 inserts de dilatation oculaire pour pratiquer l'évaluation de la vision + un insert de fontanelle bombé pour s'entraîner à détecter un « point mou ». L'accessoire RealityScope™ inclus se fixe à n'importe quel stéthoscope
- Les sons d'auscultation ne sont émis que lorsque l'accessoire RealityScope est placé sur les sites correspondants
- Pratiquez l'insertion d'aiguilles sèches dans les coussinets des cuisses et du haut des bras
- Comprend un programme basé sur des normes ainsi que des diapositives de présentation, des activités et des évaluations pour les étudiants



Le simulateur de soins infirmiers GERIATRIQUES



- ✓ **Mannequin grandeur nature**
- ✓ **Matériel permettant de former et utilisé pour créer des scénarios réalistes et interactifs (15 procédures de soins de base)**
- ✓ **Outil de formation pédagogique**
- ✓ **Permet d'animer des ateliers participatifs**
- ✓ **Le fabricant garantit son produit 1 an**

- **Organes génitaux féminins/masculins interchangeables**
- **Escarres de stades 1 à 4**
- **Pyjamas**
- **Programme d'études avec diapositives de présentation, affiche, activités et évaluations**
- **Dimensions 124X48X25 - Poids 19KG**



Pratique de 15 fonctions pour infirmier :

1. Soins de base aux patients
2. Procédures de cathétérisme
3. Bain et amplitude de mouvement
4. Injections intramusculaires
5. Plaies de pression

Pratiquez plus de 15 fonctions infirmières de base :

- Alimentation et aspiration orales et nasales
- Soins et nettoyage de la trachée
- Soins de la cavité buccale et des dents artificielles
- Injections intramusculaires et intradermiques
- Insertion d'un cathéter urétral
- Soins de colostomie
- Évaluation et soins des escarres
- Transfert, manipulation et positionnement du patient
- Soins du périnée



Le simulateur de soins infirmiers PEDIATRIQUES



- ✓ Mannequin grandeur nature (taille moyenne enfant de 3 ans)
- ✓ Matériel permettant de former et utilisé pour créer des scénarios réalistes et interactifs (12 procédures de soins de base y compris la réanimation)
- ✓ Outil de formation pédagogique
- ✓ Permet d'animer des ateliers participatifs
- ✓ Le fabricant garantit son produit 1 an

- Organes génitaux féminins/masculins interchangeables
- IV Arm avec flashback de sang réaliste
- Sites d'injection intramusculaire sur le deltoïde et le vaste latéral
- Membres flexibles et articulés
- Pouls carotidien
- Bras IV
- Aiguille papillon calibre 21, 3/4"
- Cathéter : pédiatrique droit, 8 Fr
- Aiguille d'injection intramusculaire : calibre 21, 5 ml
- Système de gestion FAST-Fluid™
- Poudre de sang
- Pyjamas
- Programme d'études avec diapositives de présentation, activités et évaluations
- Dimensions 76X43X28 - Poids 14 KG

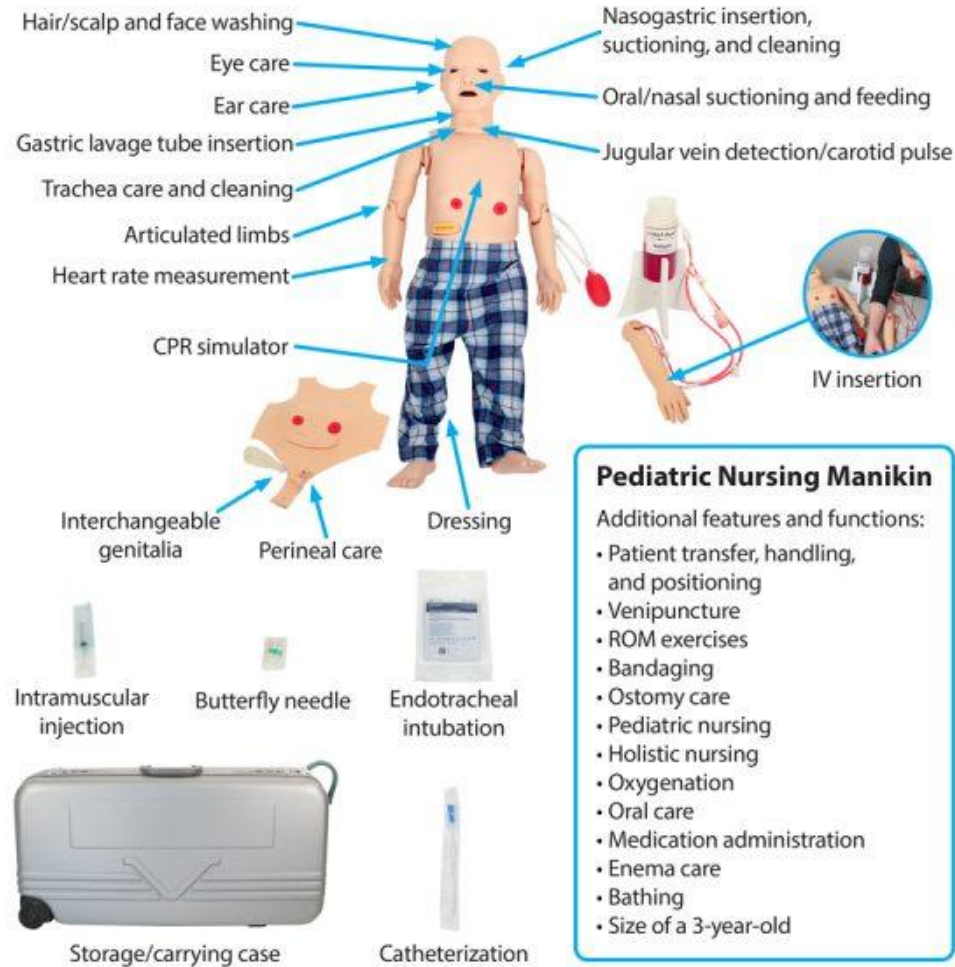

Pratique de 12 fonctions pour infirmier :

1. Soins de base aux patients – Bain pédiatrique
2. Introduction au cathétérisme pédiatrique
3. Introduction aux vaccinations pédiatriques
4. Introduction à l'intubation endotrachéale pédiatrique
5. Introduction à l'administration intraveineuse (IV) de médicaments en bolus pédiatrique
6. Introduction à l'insertion IV pédiatrique
7. Introduction aux soins de stomie pédiatrique
8. Introduction à la phlébotomie pédiatrique
9. Amplitude de mouvement pédiatrique

Utilisez notre mannequin de soins infirmiers pédiatriques pour vous entraîner :

- Soins des oreilles
- Compétences en soins infirmiers pédiatriques (pansement, bain, habillage)
- Soins bucco-dentaires
- Aspiration et alimentation orale/nasale
- Insertion, aspiration et nettoyage nasogastriques
- Gestion des voies respiratoires
- Insertion d'un tube de lavage gastrique
- Pose d'une perfusion intraveineuse
- Injections intramusculaires
- Soins de lavement
- Insertion du cathéter
- Exercices d'amplitude de mouvement
- Soins de stomie
- Mesure de la fréquence cardiaque
- Réanimation cardio-pulmonaire
- Insertion d'une sonde endotrachéale



Le simulateur de VENTILATION BVM



- ✓ Mannequin grandeur nature
- ✓ Matériel permettant de former et utilisé pour pratiquer une ventilation par ballon insufflateur
- ✓ Outil de formation pédagogique
- ✓ Permet d'animer des ateliers participatifs
- ✓ Le fabricant garantit son produit 1 an

- Torse d'entraînement BVM
- Contrôleur
- Masque à valve pour adulte
- Mallette de rangement
- Garantie limitée d'un an
- Accès en ligne au programme d'études avec diapositives, activités et évaluations
- Dimensions 81x41x25cm and 8kg



Thèmes des cours :

1. Objectif et composants d'un masque insufflateur
2. Utilisation correcte d'un masque insufflateur
3. Résoudre les problèmes courants des masques insufflateurs



Le simulateur de LUXATION MEMBRES SUPERIEURS



- ✓ **Simulateur buste avec bras grandeur nature**
- ✓ **Matériel permettant de former et utilisé pour s'entraîner pour la luxation des membres supérieurs (épaule, coude, doigts)**
- ✓ **Outil de formation pédagogique avec articulations et muscles Permet d'animer des ateliers participatifs**
- ✓ **Le fabricant garantit son produit 1 an**

- Articulations, peau réaliste
- - Programme téléchargeable de formation sur la luxation des membres supérieurs
- Guide de démarrage rapide
- Fabriqué en silicone pour imiter la peau
- 2 sangles d'arrimage pour fixer le simulateur à un bureau ou une table lors de son utilisation
- Programme d'études avec diapositives de présentation, activités et évaluations
- Dimensions 64x38x58cm – 11,4 kg



Pour former tous les professionnels de la santé autorisés à pratiquer cet acte

THEMES

1. Luxations de l'épaule (luxations antérieures et postérieures de l'épaule)
2. Luxations du coude (luxation simple du coude)
3. Luxations des doigts (luxation palmaire du pouce, luxations médiales et latérales de l'index, luxations dorsales et palmaires du majeur)



Le simulateur de LUXATION MEMBRES INFÉRIEURS



- ✓ **Simulateur jambe grandeur nature**
- ✓ **Matériel permettant de former et utilisé pour s'entraîner pour la luxation des membres**
- ✓ **Outil de formation pédagogique avec articulations et muscles (luxation de la rotule et de la cheville)**
- ✓ **Permet d'animer des ateliers participatifs**
- ✓ **Le fabricant garantit son produit 1 an**

- Articulations, peau réaliste et son audible lorsque le membre revient en place
- Programme téléchargeable de formation sur la luxation des membres inférieurs
- Guide de démarrage rapide
- Fabriqué en silicone pour imiter la peau
- 2 sangles d'arrimage pour fixer le simulateur à un bureau ou une table lors de son utilisation
- Programme d'études avec diapositives de présentation, activités et évaluations
- Dimensions 89x51x28cm - 11kg



Pour former tous les professionnels de la santé autorisés à pratiquer cet acte



Le simulateur d'ELECTROCARDIOGRAMME ECG



- ✓ **Simulateur pour enseigner le placement précis des patchs lors d'un électrocardiogramme (ECG)**
- ✓ **Matériel permettant de former et utilisé pour pratiquer un électrocardiogramme**
- ✓ **Outil de formation pédagogique**
- ✓ **Permet d'animer des ateliers participatifs**
- ✓ **Le fabricant garantit son produit 1 an**

- L'appareil réagit immédiatement sur le placement des électrodes (fonctionne avec 2 piles alcalines AA)
- Les électrodes et les fils sont ceux utilisés dans la pratique professionnelle
- L'appareil propose différents rythmes pour simuler plusieurs situations
- Les flashcards fournissent des visuels de rythmes et des descriptions écrites
- À utiliser pour l'apprentissage de formation
- Des cahiers d'exercices, des flashcards et un simulateur avec tablette offrent des possibilités de gestion créative (attention tout en anglais)
- Le programme comprend des activités, des présentations et des évaluations
- Une tablette est fournie dans ce kit ainsi qu'une affiche conseils pour le placement des sondes ECG.
- Fourniture d'une mallette de rangement



Elèves en IFSI, IFAS, SECOURISME, écoles de médecine, centres de formation

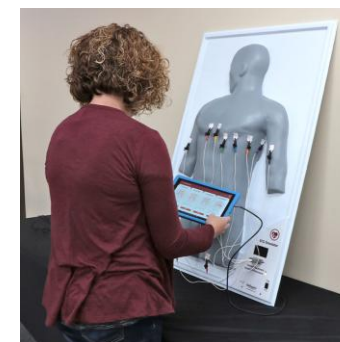



- ✓ Simulateur pour s'entraîner à la palpation des côtes, au positionnement du stéthoscope et à la reconnaissance des sons cardiaques, pulmonaires et intestinaux
- ✓ Le torse transparent présente les principaux organes
- ✓ Le simulateur associé à une application permet de personnaliser les séances de travail (21 sons, 40 scénarios)
- ✓ Outil de formation pédagogique avec ateliers participatifs
- ✓ Le fabricant garantit son produit 1 an

- Ce simulateur est composé
- d'un torse d'auscultation (pour les élèves débutants)
- d'une peau qui vient en superposition avec fermetures éclair au dos (pour les élèves confirmés)
- d'un appareil stéthoscope ResalityScope® qui s'adapte sur n'importe quel stéthoscope
- d'un appareil intelligent avec application (21 sons, 40 scénarios)
- d'un programme téléchargeable (en anglais)
- d'une valisette

Le simulateur d'AUSCULTATION

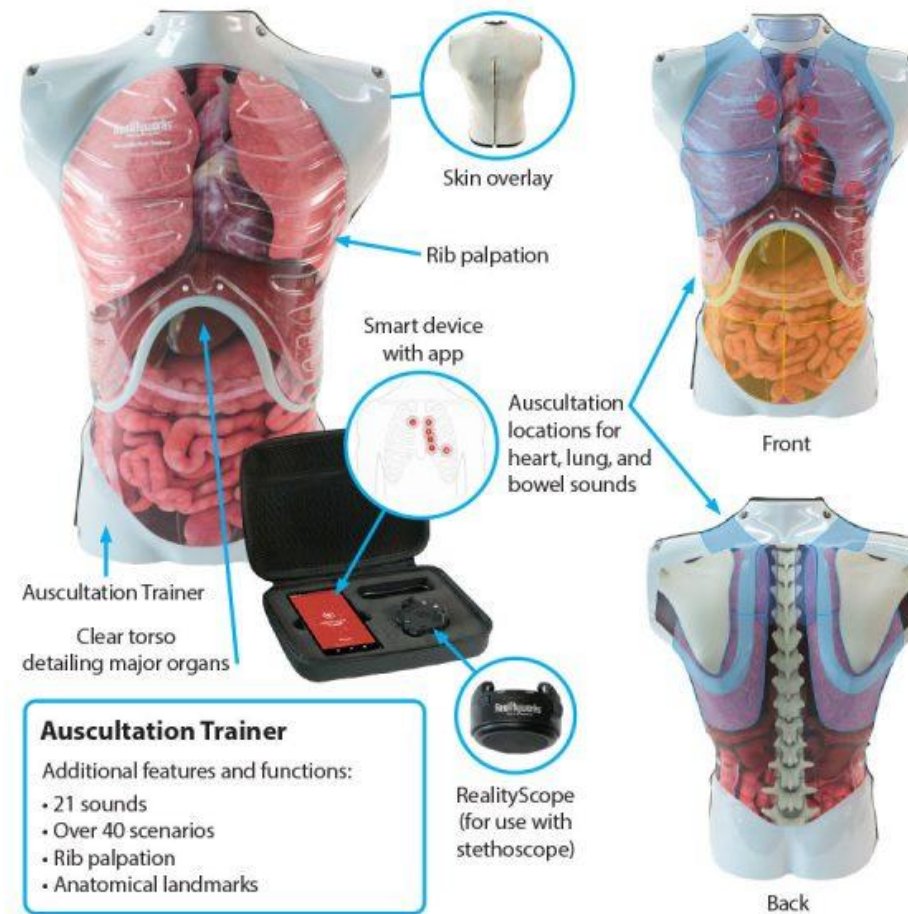

Il répondra à tous les cours spécifiques :
compétences cliniques pratiques,
fondements cliniques, pathologies,
éducation cardiovasculaire, etc...



NOTRE SIMULATEUR DE PALPATION DENTAIRE



Le simulateur de PALPATION DENTAIRE



- ✓ Ce mannequin permet de simuler et pratiquer des examens intrabuccaux et extrabuccaux
- ✓ Matériel permettant de former sur des tissus mous et des zones externes de la tête et du cou
- ✓ Revêtement flexible du visage et de la bouche sur une mâchoire anatomiquement correcte avec 28 dents, une langue mobile et une mâchoire
- ✓ Peut être fixé à un vrai fauteuil dentaire
- ✓ Outil de formation pédagogique pour les dentistes et les assistants dentaires
- ✓ Le fabricant garantit son produit 1 an

Le kit est composé de

- ✓ 1 mannequin doté de caractéristiques pour les soins dentaires
- ✓ 6 inserts
- ✓ 21 cartes scénario
- ✓ 1 ganglion lymphatique hypertrophié

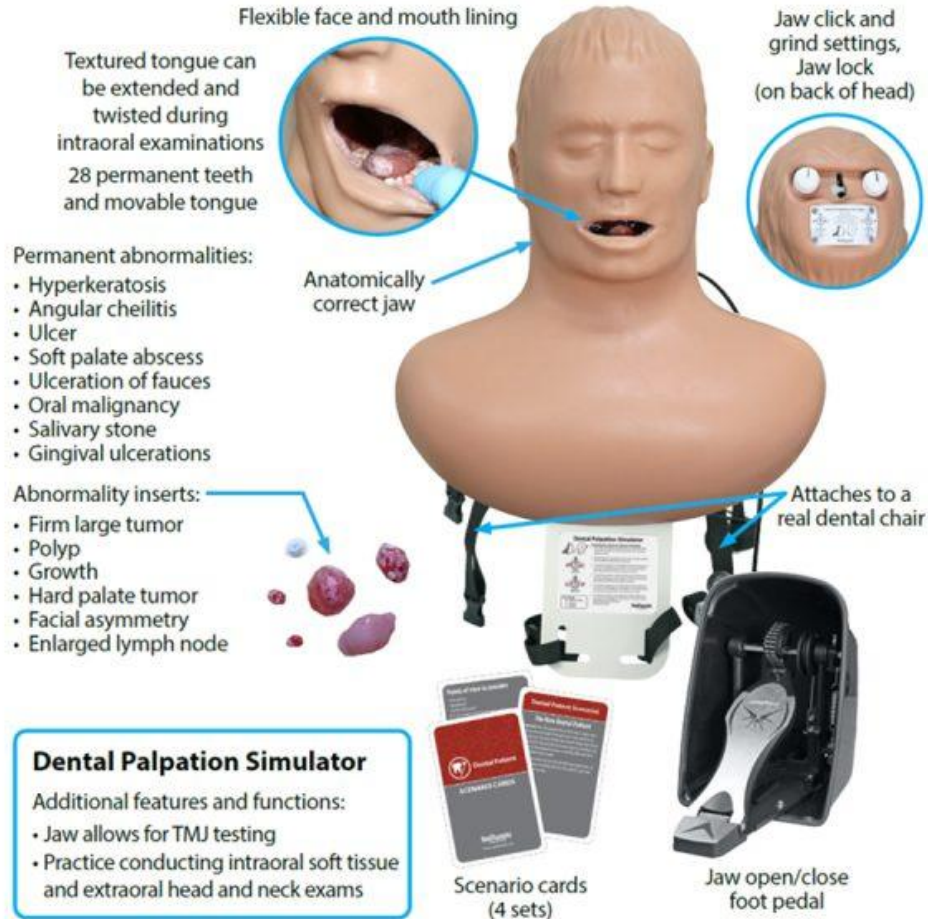

La tête et le cou comprennent des tissus mous avec la possibilité d'ajouter des inserts d'anomalie inclus selon les besoins :

- Insertion tumorale ferme et volumineuse dans la muqueuse buccale
- Insertion de polype dans la muqueuse labiale
- Insert de croissance dans la région de l'oropharynx de la gorge
- Insertion tumorale du palais dur dans la gorge
- Insert pour asymétrie faciale
- Ganglion lymphatique hypertrophié

Fourniture de cartes scénario incluses pour faciliter la réflexion, le partage en binôme et d'autres activités de groupe, discuter de questions clés ou évaluer les connaissances acquises (attention en anglais).

Ce simulateur permet d'ajuster la mâchoire de chaque côté séparément afin de comparer une mâchoire saine, l'ATM ou le crépitement.

D'autres anomalies sont incluses...



GOODIES



STICKERS NUMERO D'URGENCE



- ✓ Un STICKER avec tous les numéros d'urgence français et européen
- ✓ Facile à comprendre pour les enfants
- ✓ Avec un super-héros !
- ✓ A destination de tous les enfants



POPSOCKET



- ✓ Un POP'S avec le numéro du 112 à coller au dos de votre smartphone ou de votre tablette
- ✓ Facile à installer par autocollant
- ✓ Existe en noir ou en blanc
- ✓ Rétractable
- ✓ Avec un super-héros !
- ✓ A destination de tous



SUPPORTS DE PREVENTION



DEPLIANT DE 12 PAGES ACCIDENTS DOMESTIQUES



- ✓ Un dépliant haut en couleur,
- ✓ Très complet de 12 pages,
- ✓ Format A5
- ✓ A destination de tous les publics

Le dépliant contient des conseils

- ✓ Par type d'accident
- ✓ Les risques chez les enfants
- ✓ Les risques chez les personnes âgées
- ✓ Es risques du bricolage
- ✓ Les pictogrammes de dangers et les normes
- ✓ Une présentation du Bitrex
- ✓ Mi aussi des conseils essentiels pour notre quotidien



DEPLIANTS 3 VOLETS



- ✓ Un dépliant de 3 VOLETS
- ✓ recto et verso,
- ✓ Très complet de 6 pages,
- ✓ Format 10 x 21 cm
- ✓ A destination de tous les publics
- ✓ Remis à jour tous les ans

DIFFERENTES THEMATIQUES AU CHOIX

- ✓ Dangers domestiques
- ✓ Syndrome du bébé secoué
- ✓ Syndrome alcoolémie fœtale
- ✓ Dangers du bricolage
- ✓ Mort inattendue du nourrisson
- ✓ Dangers de l'été
- ✓ Maintien à domicile
- ✓ La fatigue au volant
- ✓ Dangers du bruit pour notre audition
- ✓ Les dangers électriques
- ✓ Les intoxications alimentaires



FLYER ANTICIPONS AVANT L'ACCIDENT



- ✓ Un flyer de prévention,
- ✓ Très complet
- ✓ Format A5 (210 cm x 297 cm)
- ✓ Recto / verso
- ✓ A destination des + 12 ans
- ✓ Vendu par 250 unités (autre quantité, nous consulter)

Le dépliant contient des conseils

- ✓ Les risques par ordre d'incidence chez les enfants.
- ✓ La chasse aux risques dans votre logement pièce par pièce.
- ✓ Rappel des numéros d'urgence.



KAKEMONO PANNEAUX EXPO ACCIDENTS DOMESTIQUES



- ✓ 36 PANNEAUX thématiques,
- ✓ Imprimés sur des kakémonos
- ✓ Taille 85 x 200 cm
- ✓ Bâche 180g
- ✓ Impression recto, dos grisé
- ✓ A destination de tous les publics

Le support est

- ✓ Résistant
- ✓ Enroulable
- ✓ Compact
- ✓ Facilement transportable
- ✓ Livré avec sa housse de transport
- ✓ Personnalisable avec votre logo
- ✓ Vente de l'exposition complète ou au panneau



1. Accidents vie courante
2. Psychomotricité de l'enfant
3. Matériel de puériculture
4. Noyades dans la maison
5. Noyades dans le jardin
6. Incendie
7. Incendie comportement d'urgence en maison/immeuble
8. Incendie Comportement d'urgence feu de friteuse feu de personne
9. Chutes chez la personne âgée
10. Chutes chez les enfants
11. Brûlures
12. Intoxications par produits ménagers
13. Intoxications Comment éviter l'intoxication par produits ménagers
14. Intoxications par végétaux
15. Intoxications par végétaux Plantes toxiques à l'intérieur
16. Intoxications par végétaux Plantes toxiques à l'extérieur
17. Médicaments
18. Monoxyde de carbone
19. Fuite de gaz
20. Gaz L'entretien
21. Electricité
22. Electricité Eviter l'accident
23. Bricoler en toute sécurité
24. Pictogrammes de dangers
25. Accidents de la main
26. Accidents de la main Protection des mains
27. Accidents de la main Normes des gants
28. Asphyxie
29. Les piles boutons
30. Nouveaux accidents domestiques
31. Animaux domestiques
32. Animaux domestiques Les signes du chien
33. Animaux domestiques Les signes du chat
34. Animaux domestiques Les zoonoses
35. Numéros d'urgence
36. Dangers du web



Mur d'image AMENAGEMENT DU DOMICILE DU GRAND AGE



- ✓ Le décor se compose d'une structure tubulaire en aluminium et d'une housse textile imprimée
- ✓ Très simple d'utilisation et d'installation
- ✓ Tissu anti-feu 260 gr
- ✓ Impression recto
- ✓ Poids 8 kg
- ✓ 2M40 X 2M42
- ✓ Maille extensible haute résistance
- ✓ Infroissable, lavable et repassable
- ✓ Longue durée de vie
- ✓ Livré avec son sac de transport le rendant nomade
- ✓ A destination des professionnels du grand âge, des familles et des aidants
- ✓ En rouge, ce qui est déconseillé, en vert ce qui est conseillé

Option possible

Flyers d'accompagnement

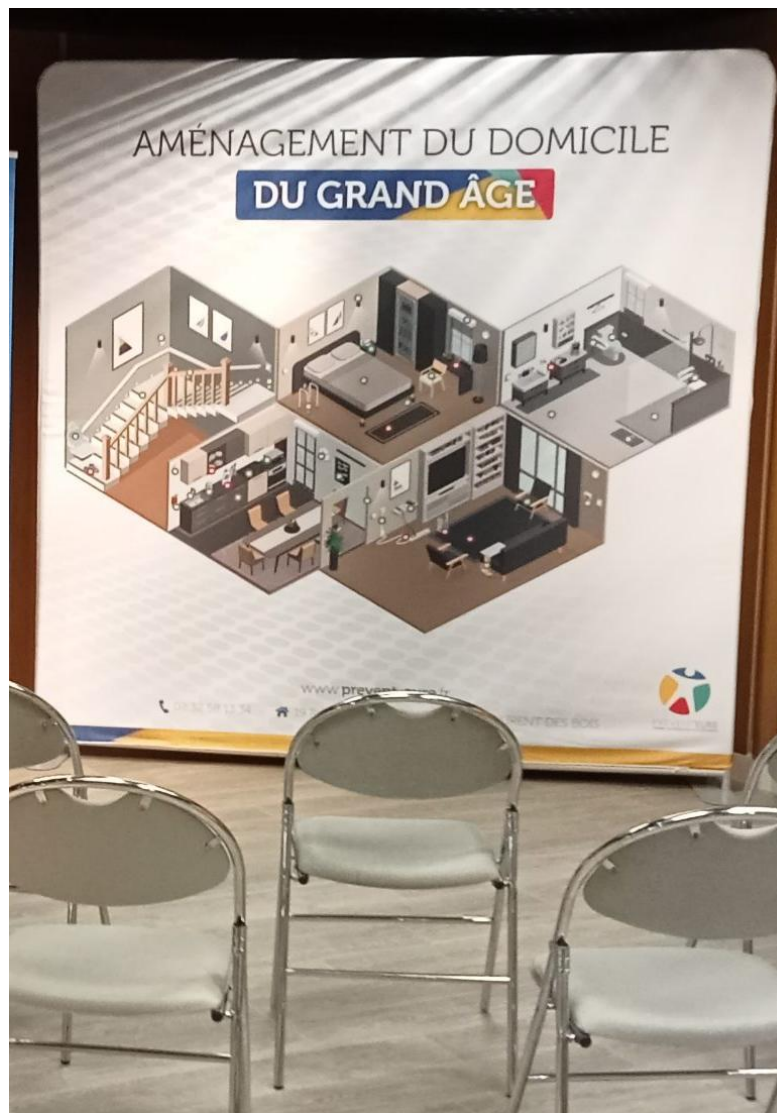

Brochure AMÉNAGEMENT DU DOMICILE DU GRAND AGE



- ✓ Un flyer de prévention à destination des personnes âgées et des aidants
- ✓ Très complet et facile à consulter
- ✓ Format A4 (210 cm x 297 cm)
- ✓ Recto
- ✓ Vendu par 250 unités (autre quantité, nous consulter)

Le dépliant contient des conseils

- ✓ Les risques
- ✓ Les conseils
- ✓ Brochure complémentaire à notre mur d'image « Aménagement du domicile » mais pouvant aussi être diffusée dans le cadre de la prévention pour le maintien à domicile

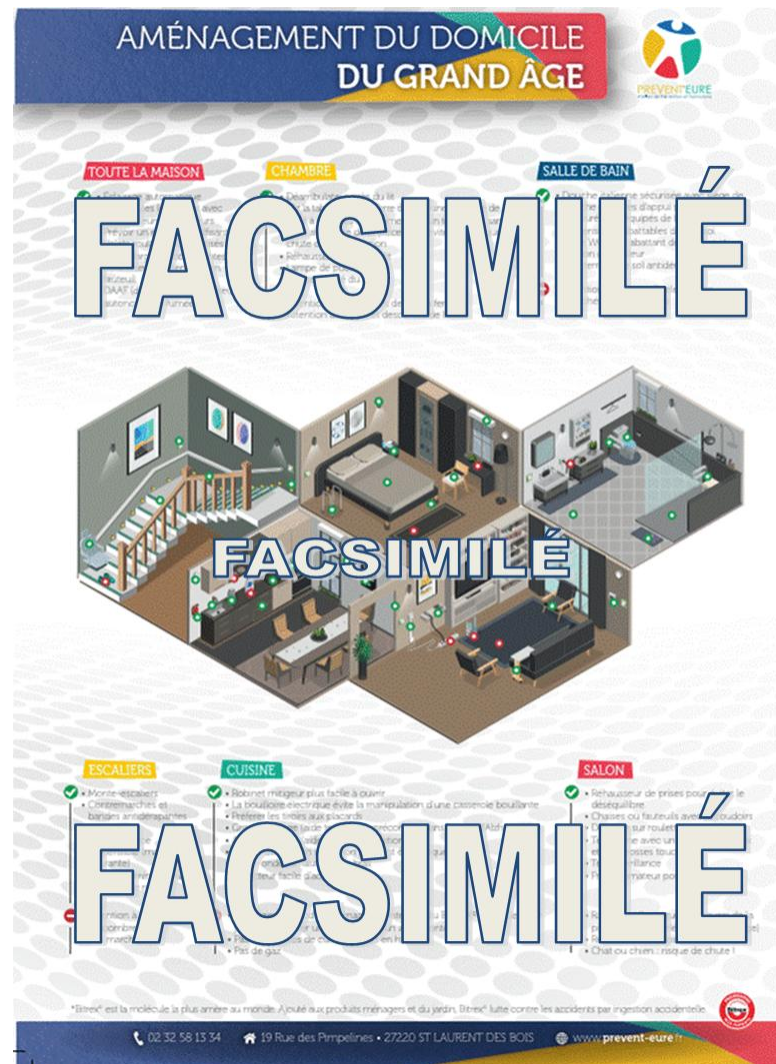

Kit de 2 KAKEMONOS PREVENTION MIN (mort inattendue du nourrisson)



- ✓ 2 Panneaux autonomes sur lequel est représenté une chambre des erreurs et une chambre idéale
- ✓ Très simple d'utilisation et avec des conseils efficaces
- ✓ A poser dans votre établissement (hall d'accueil, salle d'attente...)
- ✓ Livré avec sa notice de montage
- ✓ A destination des parents et futurs parents
- ✓ Support léger et facilement transportable
- ✓ Compacts, durables, résistants, lavables, ils se montent et démontent très rapidement.
- ✓ Facile à déplacer ou à transporter.

- ✓ Largeur 84 cm
- ✓ Hauteur 204 cm
- ✓ Impression recto
- ✓ Matière : bâche PVC 340g
- ✓ Délai rapide sous 10 jours
- ✓ Conçu pour une utilisation nomade et intensive, support résistant équipé d'un coffre en aluminium avec système d'enroulement à ressort et d'une barre de renfort sous le coffre.
- ✓ Pas besoin de mur ou de grille caddie, ni crochets ni ventouses,
- ✓ Livré avec sa housse de transport
- ✓ Poids : 2,2 kg.



Personnalisation possible, nous consulter



JEU LA CHASSE AUX DANGERS



- ✓ 1 Panneau autonome sur lequel est représenté une maison et son jardin
- ✓ Très simple d'utilisation et avec des conseils efficaces
- ✓ Livré avec sa notice d'utilisation
- ✓ A destination des enfants de la maternelle et du primaire
- ✓ Support léger et facilement transportable
- ✓ Permet d'adapter la prévention en fonction des connaissances de l'enfant et de son âge
- ✓ Toutes les situations accidentogènes peuvent être abordées
- ✓ Largeur 120 cm
- ✓ Hauteur 200 cm
- ✓ Impression recto
- ✓ Délai rapide
- ✓ Toile pvc 450g livrée avec sa housse de transport
- ✓ Conçu pour une utilisation nomade et intensive.
- ✓ Traité anti-feu



Utilisation facile par tous les adultes

Méthodologie incluse



ROLL-UP GESTES BARRIERES PREVENTION COVID



- ✓ Un roll-up d'une taille de 85 x 200 cm
- ✓ Imprimé sur de la bâche PVC 340g
- ✓ Sac de transport avec poignées
- ✓ Poids 2,2kg
- ✓ A destination de tous les publics
- ✓ Personnalisable si besoin, avec votre logo et nom d'établissement

Le Roll-up PREVENTION COVID

- ✓ Est compact grâce à son système enrouleur
- ✓ Rapide à installer
- ✓ Facile à comprendre grâce à ses 9 pictogrammes
- ✓ Visible : placez-le à l'entrée de votre établissement ou de votre salle, ainsi vos employés ou vos visiteurs respecteront les consignes sanitaires afin de limiter les contaminations
- ✓ Protégez-vous les uns des autres !



Se protéger les uns les autres
en adoptant les bons gestes !



PORT DU MASQUE
OBLIGATOIRE



LE MANIPULER
PAR LES
ELASTIQUES



COUVRIR
LE NEZ
ET LA BOUCHE



RESPECTER UNE
DISTANCE
DE SÉCURITÉ



LAVAGE RÉGULIER DES
MAINS OU
UTILISATION DU GEL
HYDROALCOOLIQUE



ÉTERNUER DANS
SON COUDE



ÉVITER TOUT
CONTACT DIRECT



UTILISER DES
MOUCHOIRS JETABLES



ÉVITER DE
SE TOUCHER LE
VISAGE





PREVENT'EURE
Ateliers de Prévention et Formations

Contact

contact@prevent-eure.fr

Tél : 02 32 58 13 34

www.prevent-eure.fr