



PREVENT'EURE
Ateliers de Prévention et Formations

FORMATIONS & ANIMATIONS SAFETY DAY

Ateliers innovants



HANDICAP

SENSORIEL



Fiche d'identité

- Créateur du concept en 2005
- Organisme DE FORMATION Qualiopi pour son action de formation
- Animations et formations assurées par des préventeurs
- Plus de 200 animations par an
- Matériels brevetés, marque déposée
- Présence nationale et pays francophones.

Chiffres clés

- 2,7 millions de personnes en âge de travailler sont handicapées, soit 6,6 % des 15-64 ans.
 - Sur ce total, 938 000 personnes handicapées ont un emploi.
 - Obligation d'emploi dans les entreprises d'au moins 20 salariés.
- Source : Agefiph

Fonctionnement

- Formation : Session de 7h (12 personnes)
- Animation : 10 mn à 1 heure (atelier sur-mesure)
- Conférences : Informer sur les effets du handicap
- Attestation de stage pour chaque participant dans le cadre de la formation
- 3 simulateurs (vieillesse et handicaps / obésité / SimuDos et tms)

Divers ateliers de mises en situation autour du quotidien en entreprise où des postes de travail et actions du quotidien pour l'employé sont reconstitués :

Tertiaire : Administratif , conditionnement, assemblage, usinage, manipulation fine, port de charge, repas, marche...

Services à la personne et d'accueil : Transferts, toilette, repas, mobilité, lieux de vie, loisirs...

Organisateurs de salons, forums et foires : sensibilisation sur un stand avec petits ateliers.

LE



PRIX SPECIAL AUX TROPHEES DU GRAND AGE

- Matériel optimisé, performant et révélateur du handicap
- Ateliers sur-mesure en fonction de vos besoins
- Situations concrètes et réalistes (avec du matériel)
- Ateliers participatifs
- Améliorer le bien être de vos collaborateurs
- Être en contact avec des spécialistes dans une démarche préventive non moralisante



Sensibiliser au handicap moteur, auditif et visuel.

✓ Pourquoi se mettre dans la peau d'une personne handicapée ?

Vivre le handicap, c'est mieux le comprendre et mieux adapter le poste de travail ou les soins apportés.

✓ Quels sont les outils utilisés dans cet atelier ?

Nous vous proposons l'ensemble de nos simulateurs (vieillesse et handicaps, obésité, TMS)

✓ Ces outils de simulation sont-ils adaptables à tout public ?

Toutes les personnes de plus de 16 ans pourront être sensibilisées. Nos simulateurs s'adaptent sur toutes les morphologies dès l'instant où vous avez une taille adulte. .

✓ A qui s'adresse cet atelier ?

Au grand-public, aux aidants et aux professionnels, Nous pouvons également proposer ce thème à des collégiens et lycées avec un simulateur à leur taille.



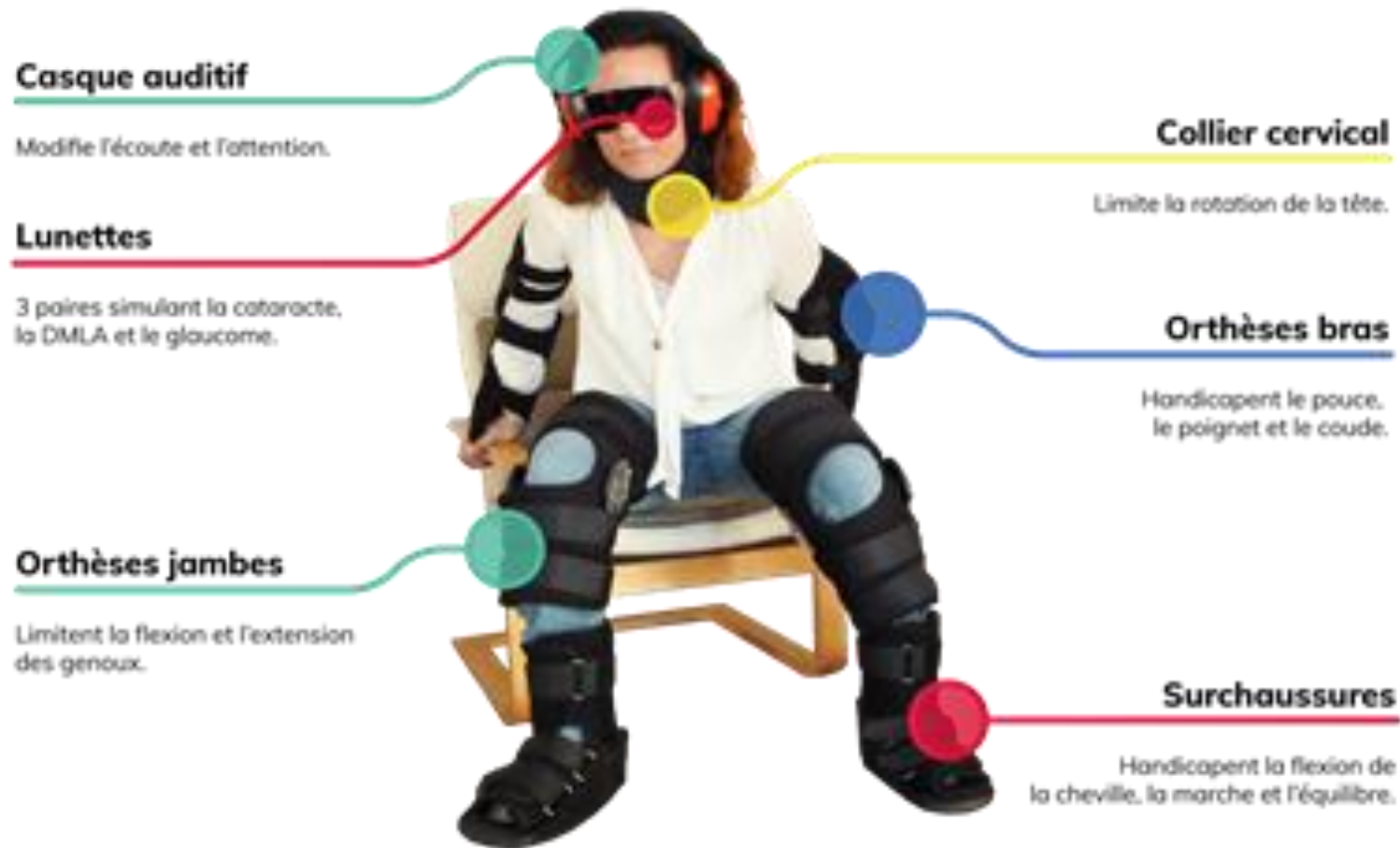

VIEILLISSEMENT

VISION (DMLA, cataracte, glaucome)– AUDITION (presbyacousie)- MOTRICITÉ



Fiche d'identité

- Créateur du concept en 2005
- Organisme DE FORMATION Qualiopi pour son action de formation
- Animations et formations assurées par des préventeurs
- Plus de 200 animations par an
- Matériels brevetés, marque déposée
- Présence nationale et pays francophones.

Chiffres clés

- En janvier 2016, 12,5 millions de personnes ont + 65 ans soit 18,8% de la population.
- 57% sont des femmes, les 2/3 à + 85 ans et les 3/4 à + 95 ans.
- L'âge moyen d'entrée en institution est de 84 ans. (Références INSEE, édition 2016 - Fiches - Population)

Fonctionnement

- Formation : Session de 7h (12 personnes)
- Animation : 10 mn à 1 heure (atelier sur-mesure)
- Conférences : Informer sur les effets du vieillissement
- Documentation remise à chaque participant
- Attestation de stage pour chaque participant dans le cadre de la formation



Divers ateliers de mises en situation autour du quotidien pour recréer des situations de dépendances (loisirs, toilette, repas, mobilité, transferts, etc ...)

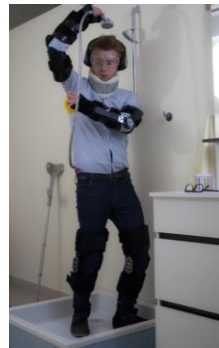

LE



PRIX SPECIAL AUX TROPHÉES DU GRAND AGE

- Matériel optimisé, performant et révélateur du handicap
- Ateliers sur-mesure en fonction de vos besoins
- Situations concrètes et réalistes (avec du matériel)
- Ateliers participatifs
- Améliorer le bien être de l'aidant comme de l'aidé
- Être en contact avec des spécialistes de la gériatrie

Mieux comprendre les effets du vieillissement

- ✓ Pourquoi se mettre dans la peau d'une personne âgée ?

Afin de prendre soin de l'aidé comme de l'aidant et de mieux appréhender les difficultés rencontrées chez ce public pour réaliser les actes du quotidien. Avec le simulateur d'obésité, nous pourrions aborder la grossophobie (discrimination envers les personnes obèses).

- ✓ Ces outils de simulation sont-ils adaptables à tout public ?

Toutes les personnes de plus de 16 ans pourront être sensibilisées. Nos simulateurs s'adaptent sur toutes les morphologies dès l'instant où vous avez une taille adulte. Les orthèses du simulateur de vieillissement ne peuvent pas tenir sur les membres des enfants qui sont plus courts et plus fins.

- ✓ A qui s'adresse cet atelier ?

Au grand-public, aux aidants et professionnels de santé





SimuDOS ®

Mal de dos & TMS



Fiche d'identité

- Créateur du concept en 2023
- Organisme DE FORMATION Qualiopi pour son action de formation
- Animations et formations assurées par des préventeurs
- Matériels brevetés, marque déposée
- Présence nationale et pays francophones.

**==> Limite la flexion avant,
==> Limite la flexion arrière,
==> Limite les torsions de côté,
==> Limite la levée des bras en l'air,
==> Restreint la mobilité du buste et des épaules,
==> Contraint à adapter nos gestes et postures afin
de limiter les TMS du dos et des épaules.**

Divers ateliers de mises en situation
autour du quotidien et des postes de travail
pour aborder la pénibilité et les risques de
TMS

LE



PRIX SPECIAL AUX TROPHEES DU GRAND AGE

- Matériel optimisé, performant et révélateur du handicap
- Ateliers sur-mesure en fonction de vos besoins
- Situations concrètes et réalistes (avec notre SimuDos)
- Ateliers participatifs percutants de prévention
- Anticiper sur les pathologies de dorsalgie
- Être en contact avec des spécialistes en ergothérapie et en ergonomie

Chiffres clés

- 8 Français sur 10 touchés au moins une fois dans sa vie.
- 2^{ème} motif de consultation chez un généraliste en France.
- 84% des personnes ont eu ou auront une lombalgie.
- 1^{ère} cause invalidante avant 45 ans,
- 1 accident du travail sur 5 est dû à une lombalgie.
(Références Caisse nationale d'Assurance maladie des travailleurs salariés 2019)

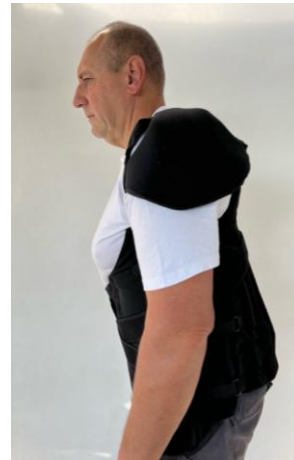

Fonctionnement

- Formation : Session de 7h (12 personnes)
- Animation : 10 mn à 1 heure (atelier sur-mesure)
- Conférences : Informer sur les effets du vieillissement
- Documentation remise à chaque participant
- Attestation de stage pour chaque participant dans le cadre de la formation

Mieux comprendre le mal de dos et ses conséquences

- ✓ Quel est l'intérêt de revêtir le simulateur de dos ?
Afin de ressentir les douleurs de dorsalgie (haut, milieu et bas du dos) et de comprendre les conséquences sur la motricité au quotidien.
- ✓ Ces outils de simulation sont-ils adaptables à tout public ?
Toutes les personnes de plus de 16 ans pourront être sensibilisées. Nos simulateurs s'adaptent sur toutes les morphologies dès l'instant où vous avez une taille adulte.
- ✓ A qui s'adresse cet atelier ?
Au grand-public et aux professionnels



Fiche d'identité

- 20 ans d'expérience dans la prévention des risques
- Organisme DE FORMATION Qualiopi pour son action de formation
- Formations assurées par des préventeurs
- Présence nationale et pays francophones.

Théorie et pratique avec des situations concrètes grâce à des ateliers participatifs à l'aide de notre Simudos pour faire la chasse aux mauvaises postures et mauvaises habitudes et de notre simulateur de TMS, Nous ne sommes pas dans une démarche moralisante mais sur un constat sur les conséquences à long terme ce qui est bien plus percutant en prévention.

LE



- Ateliers sur-mesure en fonction de vos besoins
- Situations concrètes et réalistes (avec du matériel), afin de faciliter la compréhension des concepts abordés.
- Ateliers participatifs à l'aide de notre Simudos et Simulateur de TMS
- Diminuer les risques d'arrêts de travail,
- Être en contact avec des spécialistes de la prévention.

Chiffres clés

- 87% des maladies reconnues sont des TMS.
 - La manutention est à l'origine de 53% des accidents (TMS).
 - Les maux de dos représentent 20% des accidents du travail dot 1/5 entraîne un arrêt de travail (durée moyenne deux mois d'arrêt).
 - Les lombalgies représentent la 1ère cause d'incapacité avant 45 ans.
 - 45% des TMS entraînent des séquelles lourdes (incapacités permanentes).
- Source assurance maladie 06 janvier 2020

Fonctionnement

- Formation pour 12 personnes
- Session à définir selon vos besoins
- Documentation remise à chaque participant

==>Anatomie de notre dos

==>Conséquences à long terme des mauvaises postures

==>Adopter les bons gestes et bonnes postures afin de préserver son dos.

Formation sur-mesure selon les apprenants (selon le secteur professionnel)

- ✓ A quoi sert cette formation ? A prévenir les accidents au travail et les maladies professionnelles générant des problèmes de santé liés aux gestes et postures.
- ✓ A qui s'adresse cet atelier ? A tous les professionnels
- ✓ Quelle en sera l'impact ? A l'issue de la formation, les stagiaires maîtriseront les bonnes techniques pour pratiquer les bons gestes lors des tâches liées au poste de travail.

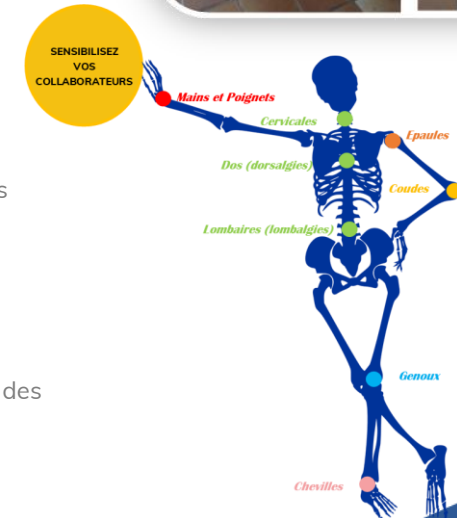

Fiche d'identité

- 20 ans d'expérience dans la prévention des risques
- Organisme DE FORMATION Qualiopi pour son action de formation
- Formations assurées par des préventeurs
- Présence nationale et pays francophones.

Chiffres clés

- 7 salariés sur 10 souffrent de mal de dos,
- Première maladie professionnelle,
- Les maux de dos représentent 20% des accidents du travail dot 1/5 entraîne un arrêt de travail (durée moyenne deux mois d'arrêt).
- Les lombalgies représentent la 1ère cause d'incapacité avant 45 ans.

Source assurance maladie 06 janvier 2020

Fonctionnement

- Atelier pour 10 personnes
- Session d'une heure
- 6 sessions par jour
- Documentation remise à chaque participant

Théorie et pratique avec des tests de mobilité, des étirements, du renforcement et des changements de postures

LE



- Ateliers sur-mesure en fonction de vos besoins
- Situations concrètes et réalistes (avec du matériel), afin de faciliter la compréhension des concepts abordés.
- Ateliers participatifs à l'aide d'exercices et de tests,
- Diminuer les risques d'arrêts de travail,
- Être en contact avec des spécialistes de la prévention.

==>Comprendre le mal de dos
==>Aider les salariés à améliorer leur quotidien
==>Avoir un programme adapté à soi pour prévenir le mal de dos

Cet atelier est assuré par un éducateur sportif diplômé spécialisé en préparation physique

- ✓ A quoi sert cet atelier ? A prévenir les maux de dos générant des arrêts de travail et à améliorer la qualité de vie au travail.
- ✓ A qui s'adresse cet atelier ? A tous les professionnels et le grand public.
- ✓ Quelle en sera l'impact ? A l'issue de l'atelier, les participants maîtriseront les bonnes techniques pour soulager leur dos et améliorer leur quotidien,



Fiche d'identité

- Créateur du concept en 2025
- Organisme DE FORMATION Qualiopi pour son action de formation
- Animations et formations assurées par des préventeurs
- Matériels brevetés, marque déposée
- Présence nationale et pays francophones.

Chiffres clés

- Depuis 2023, l'OMS affirme une hausse des cas de 20% dans le monde
- En France les TMS, sont à l'origine de 88% des maladies professionnelles

Fonctionnement

- Formation : Session de 7h (12 personnes)
- Animation : 10 mn à 1 heure (atelier sur-mesure)
- Conférences : Informer sur les effets du vieillissement
- Documentation remise à chaque participant
- Attestation de stage pour chaque participant dans le cadre de la formation

Au lieu d'une démarche moralisatrice avec vos collaborateurs quand aux conséquences des mauvais gestes et postures, démontrez-leur les conséquences du non-respect des consignes de sécurité à long terme.

Divers ateliers de mises en situation autour du quotidien et des postes de travail pour aborder la pénibilité et les risques de TMS

LE



- **Matériel optimisé, performant et révélateur du handicap**
- **Ateliers sur-mesure en fonction de vos besoins**
- **Situations concrètes et réalistes (avec du matériel)**
- **Ateliers participatifs**
- **Anticiper sur les pathologies des TMS**
- **Être en contact avec des spécialistes en ergothérapie et en ergonomie**

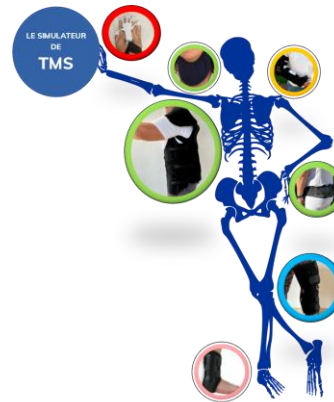

LE SIMULATEUR DE TMS



LE KIT MODELES DEMO
MUSCULO SQUELETTIQUES

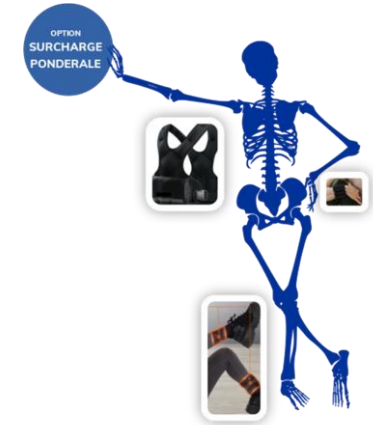

LE KIT SURCHARGE
PONDERALE

Mieux comprendre les conséquences des TMS

- ✓ Quel est l'intérêt de revêtir ce simulateur ?
Afin de ressentir les limitations occasionnées par les TMS.
- ✓ Ces outils de simulation sont-ils adaptables à tout public ?
Toutes les personnes de plus de 16 ans pourront être sensibilisées. Nos simulateurs s'adaptent sur toutes les morphologies dès l'instant où vous avez une taille adulte.
- ✓ A qui s'adresse cet atelier ?
Au grand-public et aux professionnels





OBESITE



Fiche d'identité

- Créateur du concept en 2017
- Organisme DE FORMATION Qualiopi pour son action de formation
- Formations assurées par des préventeurs
- Plus de 100 animations par an
- Matériels brevetés, marque déposée
- Présence nationale et pays francophones.

Chiffres clés

- En 2017, 1 adulte sur 8 est obèse en France et 1 enfant sur 5.
- En 2009, on avait 1,4 milliards d'obèses au monde mais en 2030, ils seraient 3,3 milliards.
- Chirurgie de l'obésité en France : 50 000 opérations (Source Obesity Update OECD 2014)

Fonctionnement

- Formation : Session de 7h (12 personnes)
- Animation : 10 mn à 1 heure (atelier sur-mesure)
- Conférences : Informer sur les effets de l'obésité
- Documentation remise à chaque participant
- Attestation de stage pour chaque participant dans le cadre de la formation

Patients obèses

- **22% dans nos hôpitaux**
- **10% dans les Ehpad.**
- **+4% chaque année**

Le volume et le poids entravent les mouvements du stagiaire (simulation des troubles articulaires, limitation, de la mobilité, essoufflement lors de la marche, fatigue des activités quotidiennes, gêne pour l'utilisation de matériel non adapté.

LE



- **Matériel optimisé, performant et révélateur du handicap**
- **Ateliers sur-mesure en fonction de vos besoins**
- **Situations concrètes et réalistes (avec du matériel)**
- **Ateliers participatifs**
- **Améliorer le bien être de l'aidant comme de l'aidé**
- **Être en contact avec des spécialistes**



Divers ateliers autour du quotidien pour recréer des situations de dépendances (Loisirs, toilette, repas, déplacements, transferts, ...)

Ressentir les conséquences liées à l'obésité

- ✓ Pourquoi se mettre dans la peau d'une personne en obésité massive ?
Afin de prendre soin de l'aidé comme de l'aidant et de mieux appréhender les difficultés rencontrées chez ce public pour réaliser les actes du quotidien. Avec le simulateur d'obésité, nous pourrions aborder la grossophobie (discrimination envers les personnes obèses).
- ✓ Ces outils de simulation sont-ils adaptables à tout public ?
Toutes les personnes de plus de 16 ans pourront être sensibilisées. En dessous de cet âge, la combinaison n'est pas adaptée, Que vous portiez du 36 ou du 60, les simulateurs s'adaptent sur toutes les morphologies dès l'instant où vous avez une taille adulte.
- ✓ A qui s'adresse cet atelier ?
Au grand-public, aux aidants et professionnels de santé





MAISON GÉANTE ®

PREVENTION DES RISQUES DOMESTIQUES



Fiche d'identité

- 20 ans d'expérience dans la prévention des risques
- Organisme Datadocké
- Animations assurées par des préventeurs.
- Plus de 300 animations par an.
- Matériels brevetés et entretenus régulièrement.
- Présence nationale et pays francophones.
- En version complète (cuisine, salon, salle de bain, jardin) ou soft (cuisine). Avec ou sans animateur.

Chiffres clés

- Les accidents domestiques représentent 61 % (12 000 morts par an) des accidents de la vie courante
- 29 % des accidents d'enfants entraînent des contusions ou des hématomes, 24 % des plaies, 15 % des fractures et 13 % des entorses.
- Chaque année, les urgences enregistrent 300 000 bricoleurs accidentés (source : ACVC)

Fonctionnement

- Session de 30 minutes environ
- Documentation remise à chaque participant
- Prévoir 2h de montage et 2 heures de démontage maximum
- Espace de 20 m² en version soft et 80 m² en version complète



Des roll-up permettent d'identifier cet atelier

LE



- Ateliers sur-mesure en fonction de vos besoins (durée, thème d'intervention à privilégier, nombre de participant)
- Situations concrètes et réalistes (avec du matériel)
- Ateliers participatifs
- Diminuer les risques d'accidents (domestiques et professionnels)
- Être en contact avec des spécialistes de la prévention (risques et accidents)

Identifions les dangers domestiques en se mettant dans la peau d'un enfant de 2 ans. Les dimensions sont multipliées par 2 et les poids par 6.

✓ Pourquoi avoir créé une maison géante ?

Nous retenons 80% de l'action, seulement 20% de la lecture et 10% de l'écoute. Sur ce constat, les participants retiendront plus facilement les conseils de prévention.

✓ Pourquoi avoir fait une version «soft» et «complète» ?

Afin de pouvoir répondre aux structures n'ayant pas un espace suffisant d'au moins 50 m², une version soft est proposée avec uniquement le mobilier cuisine (décor cuisine, gazinière, casserole, table, chaise, chaise bébé, fer à repasser, aérosol, accessoires tables : couverts, verre, assiette, bouteille). Cette version nécessite un espace de 20 m² et est assuré par un préventeur.

✓ Combien de temps faut-il prévoir par session ?

Essayer le mobilier et manipuler les accessoires est fortement conseillé car chacun pourra se rendre compte du quotidien surdimensionné et alourdi dans lequel évolue nos enfants. Après quoi, les animateurs sensibiliseront les participants aux dangers du quotidien à la maison. Risques, normes, conseils y seront abordés pendant environ 30 minutes.

✓ A qui s'adresse cet atelier ?

A tous les parents, grands-parents, adolescents susceptibles de garder leurs frères et sœurs ou de faire du baby-sitting, professionnels de la petite enfance et de la santé.





Vivez l'expérience avec notre casque simulant le poids de la tête d'un enfant de 2 ans qui représente 1/4 de son poids.
Vous comprendrez mieux pourquoi les enfants ont plus de risques d'accidents !



Une dizaine de panneaux d'exposition viendront agrémenter la Maison géante sur différentes thématiques.



Produit de prévention pour empêcher l'intoxication et l'ingestion de produits ménagers, phytosanitaires et objets (exemple piles boutons).
Venez le tester !

Animations incluses dans l'offre



Fiche d'identité

- 20 ans d'expérience dans la prévention des risques
- Organisme DE FORMATION Qualiopi pour son action de formation
- Formations assurées par des préventeurs
- Matériel aux marques et concepts déposés
- Présence nationale et pays francophones.

Chiffres clés

- Les incendies domestiques sont la cause de 460 décès et 10 000 blessés/brûlés victimes de flammes (INPES 2021)

Fonctionnement

- Agrémenté de panneaux d'informations
- Atelier ludique de 30 mn à 3h
- Salle de cours/réunion

Formation pour le grand public et les professionnels lors de journées sécurité, family day ou safety day

LE



- Animation sur-mesure en fonction de vos besoins,
- Atelier participatif ,
- Cet atelier peut être proposé dans le cadre d'une sensibilisation mais également en complément d'une animation Maison géante (sur devis),
- Être en contact avec des spécialistes de la prévention,

Dans cette animation, nous allons découvrir comment prévenir les incendies chez soi, pourquoi chaque petite attention compte, et comment réagir en cas d'urgence.

Que vous soyez locataire ou propriétaire, seul ou en famille, il existe des solutions pour rendre votre domicile plus sûr et limiter les risques.

Préparer son logement, savoir détecter les dangers, adopter les bons réflexes : tout cela peut sauver des vies. Alors, ensemble, mettons en place les bonnes pratiques pour un environnement plus sûr."

✓ Pourquoi cet atelier ?

"Les incendies domestiques représentent un danger quotidien, souvent invisible, mais malheureusement très présent. Chaque année, en France, des milliers de foyers sont touchés par des incendies, entraînant des pertes humaines, des blessures, et des dégâts matériels considérables. Pourtant, une grande majorité de ces incidents pourrait être évitée grâce à des gestes simples et des précautions de base.

✓ Combien de temps faut-il prévoir par session ?

Nous pouvons vous proposer des sessions de 30 minutes à 3 heures selon le temps accordé et le nombre de personnes à sensibiliser. Il va de soit que plus le timing accordé sera large, plus nous pourrons développer de la mise en situation réelle (avec votre autorisation), Quoi qu'il en soit, nous proposerons systématiquement des vidéos percutantes si la mise en situation réelle n'est pas possible,

✓ A qui s'adresse cet atelier ?

A tout le monde !



Fiche d'identité

- 20 ans d'expérience dans la prévention des risques
- Organisme DE FORMATION Qualiopi pour son action de formation
- Formations assurées par des préventeurs
- Matériel aux marques et concepts déposés
- Présence nationale et pays francophones.

Chiffres clés

- L'amiante est un danger encore présent dans nos maisons; C'est une véritable bombe à retardement !
- En France, l'amiante est responsable de près de 3 000 décès par an, principalement liés à des cancers comme le mésothéliome.

Fonctionnement

- Agrémenté de panneaux d'informations
- Atelier ludique de 1h à 3h
- Salle de cours/réunion

Formation pour le grand public et les professionnels lors de journées sécurité, family day ou safety day

Informez et sensibilisez le grand public aux dangers de l'amiante dans les logements. Comment l'identifier, les risques encourus, et les bonnes pratiques à adopter.

L'amiante est un matériau toxique, encore présent dans de nombreux bâtiments anciens. Inhaler ses fibres invisibles peut provoquer des maladies graves, comme des cancers ou des atteintes pulmonaires.



LE



- Animation sur-mesure en fonction de vos besoins,
- Atelier participatif ,
- Cet atelier peut être proposé dans le cadre d'une sensibilisation mais également en complément d'une animation Maison géante (sur devis),
- Être en contact avec des spécialistes de la prévention

✓ Pourquoi cet atelier ?

La sensibilisation vise à reconnaître les risques, adopter les bons réflexes et respecter les règles de sécurité pour se protéger et protéger les autres.

✓ Combien de temps faut-il prévoir par session ?

Nous pouvons vous proposer des sessions de 1h à 3 heures selon le temps accordé et le nombre de personnes à sensibiliser.

A qui s'adresse cet atelier ?

A tout le monde !





MAISON DU GRAND AGE ®

“AMENAGEMENT DU DOMICILE DES PERSONNES AGEES”



Fiche d'identité

- 20 ans d'expérience dans la prévention des risques
- Organisme DE FORMATION Qualiopi pour son action de formation
- Formations assurées par des préventeurs
- Matériel breveté
- Présence nationale et pays francophones.

Chiffres clés

- Au 1er janvier 2016, 12,5 millions de personnes ont + de 6 ans soit 18,8% de la population.
- 57% des seniors sont des femmes, les 2/3 à + 85 ans, les 3/4 à + 95 ans.
- 80% des + de 80 ans vivent à leur domicile !
- L'âge moyen d'entrée en institution est de 84 ans. (Références INSEE, édition 2016 - Fiches - Population)

Fonctionnement

- Décor imprimé sur un mur en tissu droit (2m40 x 2m42)
- Agrémenté du simulateur de vieillissement
- Session de 30 minutes à 1 heure
- Documentation remise à chaque participant
- Espace de 20 m²

Des solutions existent pour améliorer la SECURITÉ, le CONFORT et faire face au HANDICAP.

Pour les élèves ou les aidants familiaux, nous pouvons vous proposer un module « mieux vivre chez soi » abordant les risques pour la personne âgée mais également avec les jeunes enfants.

LE



- Ateliers sur-mesure en fonction de vos besoins
- Situations concrètes et réalistes (avec du matériel)
- Ateliers participatifs à l'aide de notre simulateur de vieillissement
- Diminuer les risques d'accidents domestiques chez le grand âge
- Être en contact avec des spécialistes de la prévention

L'aménagement du domicile permet de vivre chez soi le plus longtemps possible.

✓ Pourquoi cette animation ?

Afin d'identifier les situations à risque grâce à un décor, de connaître les différentes possibilités d'aménagement du domicile, de découvrir les aides techniques disponibles sur le marché du grand âge.

✓ A quoi sert le décor Aménagement du domicile ?

Il permet d'aborder les risques à la maison et de donner des consignes de sécurité ou de confort. Par exemple, nous conseillerons d'éviter l'encombrement des marches pour la sécurité du grand âge et préconiserons d'équiper le logement d'un monte-escalier. Notre animateur pourra aussi conseiller les visiteurs avec les dernières technologies permettant le maintien à domicile des personnes âgées.

✓ A qui s'adresse cet atelier ? Au grand-public, aux aidants et professionnels de santé

✓ Comment sensibiliser les aidants ?

En leur faisant ressentir les effets du vieillissement grâce à notre simulateur de vieillissement





LES DANGERS DE LA PETITE ENFANCE

SYNDROME BEBE SECOUE

SYNDROME ALCOOLEMIE FŒTALE

MORT INNATENDUE DU NOURISSON



Fiche d'identité

- 20 ans d'expérience dans la prévention des risques
- Organisme DE FORMATION Qualiopi pour son action de formation
- Formations assurées par des préventeurs
- Matériel aux marques et concepts déposés
- Présence nationale et pays francophones.

Chiffres clés

- Mort subite du nourrisson : 500 morts par an dont 1 enfant sur 2 peut être sauvé uniquement avec des bons principes de couchage !
- SBS : Une cinquantaine de morts par an !
- SAF : En France une naissance par jour présente au moins une conséquence liée à l'alcool fœtale.

Fonctionnement

- Agrémenté de mannequins pédiatriques (SBS et SAF), de panneaux informatifs
- Session 2 heures
- Documentation remise à chaque participant
- Espace de 20 m²

Animation pour les professionnels de la petite enfance ou le grand public (futurs parents, familles)

LE



- Ateliers sur-mesure en fonction de vos besoins
- Situations concrètes et réalistes (avec du matériel)
- Ateliers participatifs à l'aide de nos mannequins
- Diminuer les risques d'accidents domestiques chez les jeunes enfants
- Être en contact avec des spécialistes de la prévention

ANIMATION LUDO PEDAGOGIQUE

✓ Pourquoi cette animation ?
Afin d'identifier les situations à risque grâce à des mannequins percutants de prévention et des panneaux d'informations.

✓ Pourquoi sensibiliser ?

Car ces risques sont trop souvent méconnus. Les jeunes parents ne sont pas sensibilisés sur ces sujets car il y a tellement de choses à savoir quand on attend un enfant ! Les professionnels à la maternité n'ont pas le temps d'aborder ces sujets.

✓ A qui s'adresse cet atelier ? Au grand-public, aux aidants familiaux et aux professionnels de la petite enfance

✓ Comment sensibiliser ?

Par la prévention avec des supports percutant de prévention.

Il est important de montrer la violence du geste du secouement pour comprendre que cela n'a rien à voir avec le jeu. C'est un acte de violence, de maltraitance. De même, notre mannequin SAF avec son faciès si caractéristique démontre les conséquences de l'alcool pendant la grossesse.

Quand à la prévention MIN, abordons les habitudes qui engendrent une mortalité infantile évitable !



Fiche d'identité

- 20 ans d'expérience dans la prévention des risques
- Organisme DE FORMATION Qualiopi pour son action de formation
- Formations assurées par des préventeurs
- Matériel aux marques et concepts déposés
- Présence nationale et pays francophones.

Chiffres clés

- Mort subite du nourrisson : 500 morts par an dont 1 enfant sur 2 peut être sauvé uniquement avec des bons principes de couchage !
- SBS : Une cinquantaine de morts par an !
- SAF : En France une naissance par jour présente au moins une conséquence liée à l'alcool fœtale.

Fonctionnement

- Agrémenté du mannequin pédiatrique SBS, de panneaux informatifs
- Formation de 7 heures
- Documentation remise à chaque participant
- Salle de cours/réunion

Formation pour les professionnels de la petite enfance ou le grand public (futurs parents, familles)

LE



- Formation sur-mesure en fonction de vos besoins
- Atelier participatif à l'aide de notre mannequin
- Être en contact avec des spécialistes de la prévention

==> Comprendre le syndrome du bébé secoué : Définition du SBS, ses mécanismes et ses causes.

==> Informer sur les conséquences graves du SBS : lésions cérébrales permanentes, cécité, surdité, troubles cognitifs, mort, impact à long terme...

==> Expliquer les facteurs de risque et les contextes de survenue.

==> Prévenir et éviter le syndrome du bébé secoué tout en sensibilisant à la protection de l'enfant.



Cette formation sur le syndrome du bébé secoué (SBS) vise à sensibiliser les professionnels aux dangers liés à ce traumatisme crânien grave et à leur fournir des connaissances et des compétences pratiques pour prévenir ce type d'abus

- identification des situations à risque,
- intervention et solutions,
- détection des signes,
- obligations légales et éthiques,
- prévention,
- amélioration de la collaboration interprofessionnelle,
- mises à jour des connaissances.

Pour les parents, cette formation est tout aussi crucial voire essentiel.

Les sensibiliser à ce syndrome, c'est aussi les informer sur la gestion des situations de stress et la compréhension du développement de leur enfant.

D'après une étude, il semblerait que les futurs parents seraient plus à l'écoute avant l'arrivée de bébé qu'après car moins en surcharge mentale et moins sollicités.





SENSIBILISER A LA MALTRAITANCE

TOUTES LES FORMES DE VIOLENCES MATRAITANTES



Fiche d'identité

- 20 ans d'expérience dans la prévention des risques
- Organisme DE FORMATION Qualiopi pour son action de formation
- Formations assurées par des préventeurs
- Matériel aux marques et concepts déposés
- Présence nationale et pays francophones.

Chiffres clés

- 1 personne sur 6 subit une forme de maltraitance, ce qui est bien plus courant qu'on le croit.
- Seuls 1 cas sur 24 est signalé à l'échelle mondiale.
- Dans une majorité de cas, la maltraitance survient dans l'environnement familial ou par des proches.
- Les signalements et dossiers liés à la maltraitance n'ont cessé de croître ces dernières années.

Fonctionnement

- Animation de 1h à 3 heures
- Documentation remise à chaque participant
- Salle de cours/réunion

Formation pour les professionnels ou le grand public

LE



- Animation sur-mesure en fonction de vos besoins
- Atelier participatif avec ateliers
- Être en contact avec des spécialistes de la prévention

C'est quoi la maltraitance ?

Dans cet atelier, nous abordons la maltraitance des enfants, des adultes dans le cadre des violences conjugales, des personnes âgées, des personnes fragiles.

Seront également abordés les sujets suivants : le harcèlement scolaire ou lors d'activités comme le sport, le harcèlement sexuel, le harcèlement au travail.

Nous présenterons les différentes sortes de maltraitements ainsi que la maltraitance involontaire.

Quels sont les auteurs présumés de maltraitance ? Quel est le ressenti des victimes, quelles actions je peux faire si je suis victime, les numéros d'urgence, agir si on est témoin,.

Pour les publics soignants en structures d'accueil, nous vous communiquerons les axes de bientraitance.

✓ Pourquoi sensibiliser ?

Dans un contexte où la protection des personnes vulnérables est une priorité sociétale, cette animation de sensibilisation propose un outil pédagogique fort et impactant.

Accessible et engageante, elle permet d'informer efficacement sur les différentes formes de maltraitance, de reconnaître les signes d'alerte, et de promouvoir les bons réflexes à adopter.

Conçue pour les collectivités, établissements médico-sociaux, écoles, entreprises et grand public, cette animation est un levier puissant pour former, prévenir, et favoriser une culture du respect et de la bienveillance envers les plus fragiles.

✓ A qui s'adresse cet atelier ? Au grand-public, aux aidants familiaux et aux professionnels

✓ Quels sont les objectifs ?

Identifier les formes de maltraitance (physique, psychologique, financière, négligence, etc.).

Reconnaître les signes d'alerte chez les victimes potentielles.

Changer les représentations et combattre les idées reçues sur les personnes vulnérables.

Encourager la vigilance et l'écoute active chez les professionnels, proches et citoyens.

Savoir comment réagir et à qui signaler une situation à risque.

Promouvoir une culture de la bienveillance, du respect et de la protection.





LES ACCIDENTS DU TRAVAIL ou du bricolage à la maison



Fiche d'identité

- Organisme DE FORMATION Qualiopi pour son action de formation
- Animations et formations assurées par des préventeurs
- Plus de 50 animations par an
- Matériels brevetés, marque déposée
- Présence nationale et pays francophones.

Chiffres clés

- 90% des accidents du travail sont liés aux comportements humains
- Ces accidents sont la plupart du temps, engendrés par un manque de protection ou d'attention,
- Vos employés remettent en cause trop souvent une défaillance matérielle ou organisationnelle,

Fonctionnement

- Formation : Session de 7h (12 personnes)
- Animation : 1h30 à 3h (atelier sur-mesure)
- Attestation de stage pour chaque participant dans le cadre de la formation
- Plusieurs simulateurs (vieillesse et handicaps / obésité / tms, arthrose, perte de préhension, audition, vision)

Il est essentiel d'adopter une nouvelle approche de la prévention, centrée sur les individus en leur démontrant l'impact d'un accident au travail sur leur santé, mobilité, vision, audition, TMS.

LE



- **Matériel optimisé, performant et révélateur du handicap**
- **Ateliers sur-mesure en fonction de vos besoins**
- **Situations concrètes et réalistes (avec du matériel)**
- **Ateliers participatifs percutant de prévention**
- **Améliorer la sécurité de vos collaborateurs en les sensibilisant aux conséquences du non-port des EPI**
- **Animation novatrice et ludique**
- **Piqûres de rappel des normes, certifications, pictogrammes de dangers et comportement d'urgence**



Sensibiliser aux accidents du travail

- ✓ Pourquoi se mettre dans la peau d'une personne handicapée ou accidentée ?
Vivre le handicap, c'est mieux le comprendre et ainsi mieux adapter le poste de travail et anticiper sur les risques au quotidien comme ceux liés au vieillissement ou aux handicaps.
- ✓ Quels sont les outils utilisés dans cet atelier ?
Nous vous proposons l'ensemble de nos simulateurs (vieillesse et handicaps, obésité, TMS, arthrose, perte de préhension, audition, vision, orthèses de mobilité haute et basse)
- ✓ Ces outils de simulation sont-ils adaptables à tout public ?
Toutes les personnes de plus de 16 ans pourront être sensibilisées. Nos simulateurs s'adaptent sur toutes les morphologies dès l'instant où vous avez une taille adulte. .
- ✓ A qui s'adresse cet atelier ?
A tous les professionnels. L'atelier sera adapté sur-mesure à vos besoins et vos contraintes professionnelles,



Nous pouvons également vous proposer des thèmes spécifiques dans ce thème des accidents bricolage/travail

ACCIDENTS DE LA MAIN

Prévenir les accidents de la main (domestiques ou professionnels) .Les dangers sont mécaniques, chimiques, thermiques, infectieux, électriques.

Moyens pédagogiques

- diaporama
- décors garage pour aborder les risques de la main en bricolant
- 3 roll-up pour identifier l'atelier, pour les matières et les normes
- Un flyer par participant
- Une valise de petit outillage et de différents gants pour aborder tous types de travaux domestiques ou professionnels.

MODULE DE 20 MN A 1 HEURE - Selon vos besoins

NOMBRE DE PARTICIPANTS PAR SESSION - Maximum 20 personnes

PREVENTION AUDITION

Prévenir la surdité, les acouphènes, la presbycousie.

Moyens pédagogiques

- diaporama
- décors garage pour aborder les risques sur notre audition en bricolant
- Un flyer par participant

MODULE DE 20 MN A 1 HEURE - Selon vos besoins

NOMBRE DE PARTICIPANTS PAR SESSION - Maximum 20 personnes





ADDICTIONS & DEPENDANCE

ALCOOL, DROGUES, TABAC, FATIGUE AU VOLANT



Fiche d'identité

- Organisme DE FORMATION Qualiopi pour son action de formation
- Animations et formations assurées par des préventeurs
- Matériels aux marques et concepts protégés
- Présence nationale et pays francophones.

Il est essentiel d'adopter une nouvelle approche de la prévention, centrée sur les individus en leur démontrant l'impact Des drogues, de l'alcool ou de la fatigue, Nous sommes dans une démarche non-moraliste mais démonstratrice.

LE



- **Matériels optimisés et performants**
- **Ateliers sur-mesure en fonction de vos besoins**
- **Situations concrètes et réalistes (avec du matériel)**
- **Ateliers participatifs percutant de prévention**
- **Améliorer la sécurité de vos collaborateurs en les sensibilisant aux conséquences de la consommation des stupéfiants, de l'alcool ou de la fatigue au volant**
- **Animation novatrice et ludique**

Chiffres clés

LA CIGARETTE : C'est la 1ère cause de mortalité évitable en France. 3 personnes sur 10 fument (6 personnes sur 10 souhaitent arrêter). 41,2% des Français ont déjà expérimenté la cigarette électronique.

L'ALCOOL : C'est la 2ème cause de mortalité évitable en France. 1 adulte sur 5 dépasse la consommation recommandée (2 verres par jour max).

LES DROGUES : En 2023, 450 victimes dont 30% de jeunes de moins de 20 ans.

5 millions d'usagers du cannabis donc 1,3 sont des consommateurs réguliers (+10 x par mois).

600 000 personnes consomment de la cocaïne au moins une fois dans l'année.

400 000 usagers pour les drogues de synthèses (MDMA, ecstasy).

Les conduites addictives interviennent dans 30% des décès avant 65 ans.

Fonctionnement

- Animation : 1h30 à 7h (atelier sur-mesure)
- Attestation de stage pour chaque participant dans le cadre de la formation
- Plusieurs lunettes simulant la vision quand on est sous l'emprise de drogues, d'alcool ou de fatigue au volant



Sensibiliser aux risques d'addiction, de consommation de drogues, d'alcool, de tabac. La fatigue au volant est également abordée dans cet atelier si nécessaire.

✓ Pourquoi se mettre dans la peau d'une personne alcoolisée ou droguée ou fatiguée? Vivre les effets néfastes des drogues, de l'alcool ou de la fatigue, c'est mieux comprendre les risques.

✓ Quels sont les outils utilisés dans cet atelier ?

Nous vous proposons 8 paires différentes de lunettes (différentes drogues, alcool à différents stades et fatigue au volant), Un parcours est également utilisé pour cette animation,

✓ Ces outils de simulation sont-ils adaptables à tout public ?

Toutes les personnes de plus de 12 ans pourront être sensibilisées.

✓ A qui s'adresse cet atelier ?

Au grand public (adultes, adolescents et enfants de plus de 12 ans). L'atelier sera adapté sur-mesure à vos besoins et vos contraintes professionnelles.





CYBERCOMPORTEMENT

LES DANGERS DU TELEPHONE PORTABLE, INTERNET ET ECRANS



Fiche d'identité

- Organisme DE FORMATION Qualiopi pour son action de formation
- Animations et formations assurées par des préventeurs
- Présence nationale et pays francophones.

Chiffres clés

Nous sommes 53% de français
à être anxieux en son absence.
L'objet est devenu un véritable doudou !

Fonctionnement

- Animation : 10 mn à 2h (atelier sur-mesure)
- Sensibilisation sous forme de quiz (application) de type jeu (questions/réponses/débat) ou avec un diaporama agrémenté de vidéos et d'images,

Sensibilisation à la bonne utilisation du téléphone portable permettant de mieux comprendre notre dépendance.

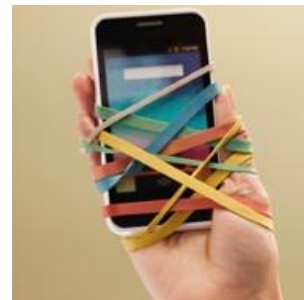

LE



- **Application sous forme de jeu pour une participation ludo-pédagogique**
- **Ateliers sur-mesure en fonction de vos besoins**
- **Ateliers participatifs percutant de prévention**
- **Sensibiliser vos collaborateurs aux dangers rencontrés avec le téléphone portable et les écrans**

Sensibiliser aux risques à la bonne utilisation du téléphone portable, d'internet ou des écrans

✓ Pourquoi sensibiliser ?

Il est impératif de prendre conscience de notre addiction aux écrans, de leurs effets néfastes sur notre santé, des dangers au volant, des risques en tant que piéton, du droit à la déconnexion, du droit à l'image et des dangers sur le web.

✓ Quels sont les outils utilisés dans cet atelier ?

Nous utilisons une application interactive ou les participants jouent avec leur téléphone en individuel ou en équipe. Pour les écoles, nous proposons cette animation sous forme de diaporama pour sensibiliser les plus jeunes.

✓ Cette animation est-elle la même suivant l'âge du public ?

Nous adaptons notre animation en fonction de l'âge des participants mais nous proposons systématiquement des vidéos et des images pour la sensibilisation.

✓ A qui s'adresse cet atelier ?

Au grand public (adultes, adolescents et enfants de plus de 12 ans). L'atelier sera adapté sur-mesure à vos besoins et vos contraintes professionnelles.





HYGIENE DU SOMMEIL



LE SOMMEIL

Fiche d'identité

- Organisme DE FORMATION Qualiopi pour son action de formation
- Animations et formations assurées par une formatrice spécialisée en CHRONOTHERAPIE
- Présence nationale et pays francophones.

Chiffres clés

62% de français
ont des troubles du sommeil
(difficulté à s'endormir, mauvais sommeil...)

Fonctionnement

- Animation : 1h30 à 3h (atelier sur-mesure)
- Sensibilisation sous forme d'atelier avec démos
- Matériels utilisés : appareil de mesure de la lumière, lampe de luminothérapie, agenda du sommeil, flyer à chaque participant, capteur de qualité de l'air, train du sommeil

Sensibilisation aux troubles du sommeil et à la bonne hygiène du sommeil pour tous (enfants, ados, adultes et seniors)

L'animation repose sur

- Hygiène du sommeil pour tous (enfants-ados-adultes-séniors). Conseils actualisés de la SFRMS et du réseau Morphée pour l'individu.
- Comment préparer votre entretien avec le spécialiste sommeil, quels outils ?
- Comment agir sur l'environnement pour un meilleur sommeil à tout âge.

Deux autres modules sont également proposés :

- Améliorer son sommeil
- Les risques liés à la fatigue

LE



- **Ateliers sur-mesure en fonction de vos besoins**
- **Sensibiliser vos collaborateurs aux dangers rencontrés avec un mauvais sommeil**

✓ Pourquoi sensibiliser ?

La lumière est un « somnicament ». L'effet de l'exposition à la lumière sur le rythme de la mélatonine et du sommeil est bien prouvé par les études initiées au départ, dans les pays du Grand Nord où la nuit dure plusieurs mois.

✓ Quels sont les outils utilisés dans cet atelier ?

Nous utilisons l'effet de la luminothérapie (appareil de mesure de la lumière, lampe de luminothérapie, capteur de qualité de l'air.

✓ Cette animation est-elle la même suivant l'âge du public ?

Nous adaptons notre animation en fonction de l'âge des participants.

✓ A qui s'adresse cet atelier ?

A tout le monde souhaitant mieux dormir et gagner en qualité de vie.





BIEN ETRE



Fiche d'identité

- Organisme DE FORMATION Qualiopi pour son action de formation
- Animations et formations assurées par un formateur spécialisé en HYPNOTHERAPIE
- Présence nationale et pays francophones.

Chiffres clés

44 % des femmes et 32% des hommes ont déclaré avoir une mauvaise santé mentale, pour des raisons d'abord liées à leur vie professionnelles. 70 % des salariés estiment que leur mauvais état de santé mentale nuit à leur travail. 32% de salariés s'estiment en mauvaise santé mentale pour des raisons professionnelles, tandis que 30% attribuent leur état à des facteurs personnels. Pour 31 % d'entre eux, les causes sont à la fois professionnelles et personnelles.

Fonctionnement

- Animation : 1h30 à 1 journée (atelier sur-mesure)
- Sensibilisation basée sur :
 - La respiration consciente et complète
 - La relaxation guidée au lâcher-prise et à la détente globale (décontraction musculaire et éveil des sens)
 - La visualisation, technique d'imagerie mentale qui favorise le positivisme et le mieux-être.

LES BIENFAITS DE L'HYPNO-RELAXATION
L'hypnothérapeute utilise l'hypnose dans un objectif de détente et de relaxation.
Détente physique et mentale.

LE



- **Ateliers sur-mesure en fonction de vos besoins**
- **Sensibiliser vos collaborateurs au bien-être par l'auto-hypnose ou l'hypno relaxation**
- **La qualité de travail de vos employés sera directement impactée**
- **Les plus touchés sont les managers (54 %), les cadres (54 %) et les moins de 30 ans (52 %)**

- **Renforcement du système parasympathique** (système de relaxation, de récupération d'énergie, de production de dopamine et de sérotonine)
- Relâchement des tensions musculaires et nerveuses.
- **Sensation de bien-être**, d'apaisement, de récupération d'énergie, augmentation de l'estime de soi et de la confiance en soi, amélioration de la concentration de la mémorisation et de la créativité.
- **Action sur la douleur, le système immunitaire et la qualité du sommeil.**

✓ Pourquoi utiliser l'hypno-relaxation ?

C'est un moyen efficace pour retrouver rapidement des sensations de bien-être.

✓ Comment est articulée l'animation ?

On apprend d'abord comment améliorer son bien-être puis s'en suit une séance d'hypno relaxation guidée ou d'auto-hypnose suivant le module choisi.

✓ A qui s'adresse cet atelier ?

A tout le monde souhaitant gagner en qualité de vie.





LES CHUTES DU GRAND AGE



Fiche d'identité

- 20 ans d'expérience dans la prévention des risques
- Organisme DE FORMATION Qualiopi pour son action de formation
- Formations assurées par des préventeurs
- Matériel breveté
- Présence nationale et pays francophones.

Chiffres clés

- En France, on estime le nombre de chutes annuelles à 450 000
- C'est la 1ère cause de décès et la 3ème cause d'admission en médecine gériatrique.
- 37% des chutes engendrent une hospitalisation.
- 78% ont lieu au domicile.

Fonctionnement

- Formation pour 12 personnes
- Agrément du simulateur de vieillissement et d'obésité
- Session de 7 heures
- Documentation remise à chaque participant

Prévenir les risques de chute chez la personne âgée pour les professionnels travaillant à leur contact.

LE



- Ateliers sur-mesure en fonction de vos besoins
- Situations concrètes et réalistes (avec du matériel) afin de faciliter la compréhension des concepts abordés.
- Ateliers participatifs à l'aide de notre simulateur de vieillissement et de notre simulateur d'obésité,
- Diminuer les risques de chutes.
- Être en contact avec des spécialistes de la prévention

Cause principale de décès par accident !

- Les facteurs liés à la personne
- Les facteurs liés aux comportements
- Les facteurs liés à l'environnement
- Les conséquences
- Evaluer le risque chute avec les tests
- Comment se relever seul
- Bien se déshydrater pendant la canicule



Le processus du vieillissement : Vue, audition, motricité avec notre simulateur de vieillissement

- ✓ **A quoi sert cette formation ?** A l'issue de cette formation, le personnel saura identifier les causes, les conséquences et les moyens de prévenir les chutes.
- ✓ **A qui s'adresse cet atelier ?** A tous les professionnels travaillant au contact du grand âge.
- ✓ **Quels sont les objectifs ?**
 - Comprendre le fonctionnement de la marche et de l'équilibre (sens vestibulaire) en permettant au personnel d'évaluer les facteurs risques chez la personne âgée (Différents Tests : TUG, Unipodal et Tinetti).
 - Identifier les conséquences du vieillissement et le risque chute chez le grand Age en fonction des différentes facteurs (humains, comportementaux et environnementaux).
 - Analyser les conséquences d'une chute (physiques, psychologiques).
 - Prévenir le risque chute de la personne âgée en fonction de son état de santé, de son hygiène de vie (activité physique, nutrition, canicule, alcool avec le test Cage, médicaments et effets iatrogènes), de sa mobilité et des aides techniques à sa disposition.
 - Apprendre au grand âge comment se relever seul après une chute.





CONSEILS AUX ENTREPRISES



Fiche d'identité

- 20 ans d'expérience dans la prévention des risques
- Organisme DE FORMATION Qualiopi pour son action de formation
- Formations assurées par des préventeurs
- Présence nationale et pays francophones.

Chiffres clés

En France, il n'y a pas encore de statistiques sur les accidents en télétravail mais certains accidents ont été reconnus par les partenaires sociaux comme des accidents au travail entraînant des indemnités versées à l'employé.

Fonctionnement

- Formation/animation pour 20 personnes
- Analyse de risques liés au télétravail pour mener des actions de prévention
- Documentation remise à chaque participant

**Selon le code du travail
« l'accident survenu sur le lieu où
est exercé le télétravail pendant
l'exercice de l'activité
professionnelle du
télétravailleur, est présumé être
un accident de travail »**

LE



- Ateliers sur-mesure en fonction de vos besoins
- Situations concrètes et réalistes abordées.
- Être en contact avec des spécialistes de la prévention



Organiser le travail en toute sécurité

- Les brûlures par liquides chauds
- L'installation électrique
- Les chutes
- Les incendies
- Les asphyxies
- Les blessures de la main et du poignet
- Les produits toxiques des appareils de bureau et d'entretien
- Les champs électromagnétiques
- Les troubles musculo squelettiques
- Le risque auditif

- ✓ A quoi sert cette formation ? A l'issue de cette formation, le personnel saura identifier les causes et les risques en télétravail.
- ✓ A qui s'adresse cet atelier ? A tous les professionnels travaillant en télétravail
- ✓ Quels sont les objectifs ? Limiter les accidents domestiques en télétravail en identifiant les facteurs risques.



Fiche d'identité

- 20 ans d'expérience dans la prévention des risques
- Organisme DE FORMATION Qualiopi pour son action de formation
- Formations assurées par des préventeurs
- Présence nationale et pays francophones.

Chiffres clés

Le Label "Engagé RSE" traite de 8 chapitres comprenant un total de 55 critères d'évaluation qui analyse l'action de l'organisation sur l'ensemble des 7 principes et 7 questions centrales de la norme.

Fonctionnement

- Formation pour 12 personnes 7h ou 14h
- Documentation remise à chaque participant

Comprendre la RSE :

- **Identifier les enjeux et les piliers fondamentaux de la responsabilité sociétale.**
- **Cadrer la RSE : Définir un cadre d'action adapté à mon entreprise.**
- **Engager mon entreprise vers la RSE : Élaborer et initier une feuille de route opérationnelle.**

1. Évaluation sur site
2. Rencontres avec votre écosystème
3. Analyse de vos pratiques
4. Rapport de performance
5. Niveau d'évaluation
6. Communication
7. Évaluation de suivi

OPTION 2EME JOURNEE SUPPLEMENTAIRE : INTEGRER MON ENTREPRISE VERS LA RSE

Renforcer sa crédibilité, valoriser ses engagements et répondre aux attentes croissantes des consommateurs, des partenaires et des collaborateurs.



LE



- **Ateliers sur-mesure en fonction de vos besoins**
- **Situations concrètes et réalistes abordées.**
- **Être en contact avec des spécialistes de la prévention**

- ✓ **A quoi sert cette formation ?** Suivre une formation sur la RSE (Responsabilité Sociétale des Entreprises) permet de comprendre comment intégrer des pratiques durables, éthiques et responsables dans la stratégie d'une organisation, pour répondre aux enjeux sociaux, environnementaux et économiques tout en améliorant sa performance globale.
- ✓ **A qui s'adresse cet atelier ?** A toutes les entreprises souhaitant s'engager dans cette démarche mais qui souhaite avant en comprendre les enjeux et les freins.
- ✓ **Quels sont les objectifs ?** Comprendre les principes de la RSE, identifier les enjeux sociaux et environnementaux liés à l'activité d'une organisation, et apprendre à mettre en place des actions concrètes pour favoriser un développement durable et responsable.





**INCENDIES, OBLIGATIONS LEGALES, AUDITS,
RISQUES SPECIFIQUES PROFESSIONNELS**



Fiche d'identité

- +20 ans d'expérience dans la prévention des risques
- Organisme DE FORMATION Qualiopi pour son action de formation
- Formations assurées par des formateurs qualifiés
- Formation Simulation Incendie en unité mobile MOBIFEU
- Présence nationale et pays francophones.

Chiffres clés

- Les sapeurs-pompiers de France publient chaque année un bilan de leur intervention incendie. Sur 285 700 incendies répertoriés en 2016, on dénombre 16 528 incendies survenus sur un lieu de travail, locaux et bâtiments professionnels ou encore ERP.2
- Du côté domestique, l'incendie est la 2ème cause de mortalité par accident domestique chez les enfants de moins de cinq ans..

Fonctionnement

- Formation dispensée dans un véhicule conçu dans le respect des règles d'hygiène, de sécurité et d'environnement.
- Innovations permanentes :
 - Foyers multiples et écologiques
 - Accessibilité aux personnes en situation de handicap
 - Salles climatisées et équipées de systèmes anti-claustrophobie
- Le choix du véhicule dépend de la formation souhaitée et du nombre de stagiaire,
- Formation théorique et pratique avec mises en situation sur feux réels et exercices d'évacuation en zone enfumée (propre, sans odeur et sans danger),

Prévenir les risques incendie et répondre aux obligations légales



- Ateliers sur-mesure en fonction de vos besoins
- Situations concrètes et réalistes (avec du matériel) afin de faciliter la compréhension des concepts abordés.
- Formation active et pédagogique,
- Plusieurs scénarios sont réalisables (bureau, stockage, armoire électrique, chambre,,)
- Être en contact avec des spécialistes de la formation incendie
- Adaptées aux personnes à mobilité réduite ou en situation de handicap (merci de nous prévenir obligatoirement)

Nos formations sont adaptées à vos attentes !

- Programme premier témoin incendie (PTI)
- Programme équipier de première intervention (EPI)
- Programme équipier d'intervention désigné (EID)
- Programme équipier d'évacuation (EE)
- Programme équipier de seconde intervention (ESI)
- Programme ESI appareil respiratoire isolant.co (ESI - ARI)
- Sécurité incendie en simulateur (Häagen) et en Réalité Virtuelle (VR) et la mise à disposition d'un formateur SST ou tradi (bac à feu).

Formations possibles en traditionnelles

- Avec bac à feu
- Avec simulateur de flamme (Haagen)
- Avec Cofeasy
- Les exercices d'évacuation

Formations également en réalité virtuelle



Fiche d'identité

- +20 ans d'expérience dans la prévention des risques
- Organisme de formation enregistré à la DIRECCTE
- Formations assurées par des formateurs qualifiés
- Formation dans le domaine de l'IPRP (Intervenant en Prévention des Risques Professionnels) avec notre partenaire SAUVEGARDE FORMATION
- Présence nationale et pays francophones.

Prévenir les risques professionnels et répondre aux obligations légales avec notre partenaire SAUVEGARDE FORMATION



- Formations sur-mesure adaptées à votre entreprise
- Reconnaissance par des organismes officiels : CARSAT, INRS, APSAD, DIRECCTE
- Sauvegarde Formation élabore et construit avec vous des modules de formations adaptés pour répondre à vos besoins et spécificités.
- Nos formateurs vous rencontrent et définissent avec vous vos objectifs et attentes pédagogiques.
- Formations adaptées aux personnes à mobilité réduite ou en situation de handicap (merci de nous prévenir obligatoirement)

IPRP, c'est quoi ?

- L'IPRP est un professionnel qui a des compétences techniques et organisationnelles qui participe à la préservation de la santé et sécurité des salariés et à l'amélioration des conditions de travail dans un objectif exclusif de Prévention.
- La mise en application de la loi de modernisation sociale (loi n° 2002-73 du 17 janvier 2002) dont le cadre d'action a été revu par la loi n° 2011-867 du 20 juillet 2011 relative à la réforme de la médecine du travail, permet la mise en œuvre des intervenants en prévention des risques professionnels (IPRP).
- L'intervenant en prévention des risques professionnels a des compétences techniques ou organisationnelles en matière de santé et de sécurité au travail (ergonomie, toxicologie, hygiène industrielle, évaluation de risques, rédaction de procédures de sécurité, organisation du travail...).
- Il participe, dans un objectif exclusif de prévention, à la préservation de la santé et de la sécurité des travailleurs et à l'amélioration des conditions de travail. Il fait partie intégrante de l'équipe pluridisciplinaire des services de prévention et de santé au travail interentreprises. Dans ce cadre, l'IPRP assure des missions de diagnostic, de conseil, d'accompagnement et d'appui, et communique les résultats de ses études aux différents partenaires : Chef d'entreprise et instances du C.S.E – C.S.S.C.T, Médecin du travail, C.A.R.S.A.T, D.R.E.E.T.S ...

Fonctionnement

- Formation en intra ou en inter
- Programme : Envoi sur demande en passant par le formulaire contact.
- Tarif : Elaboration personnalisée sur demande en passant par le formulaire contact.
- Accessibilité aux personnes handicapées : En cas de participants en situation de handicap, merci de nous en faire part via le formulaire de contact.
- Délai : Cette action de formation personnalisée est proposée sur demande du client en passant par le formulaire contact.



PREVENTION DES RISQUES AU TRAVAIL : obligations légales et mise en place d'une démarche de prévention.

→ Documents uniques (label Normandie Impulsion Numérique)

AUDITS : sécurité, commission, poste, zone, analyse des risques, suivi, audit aérien par drone.

RISQUES SPECIFIQUES : SST, habilitation électrique, risques chimiques, gestes et postures, incendie, évacuation, formation initiale des membres du CSE





PREVENT'EURE
Ateliers de Prévention et Formations

Contact

prevent.eure@orange.fr

Tél : 02 32 58 13 34

www.prevent-eure.fr